Prefeitura Municipal de Valença - RJ

Boletim Oficial

Criado pela Deliberação nº 880 de 26 de Janeiro de 1968.

Edição nº 1283 de 11 de dezembro de 2020.

A PANDEMIA NÃO ACABOU

Precisamos manter os cuidados

LAVE AS MÃOS COM ÁGUA E SABÃO OU USE ÁLCOOL 70%

PERMANEÇA EM CASA E QUANDO FOR NECESSÁRIO SAIR USE MÁSCARA E EVITE O CONTATO FÍSICO

NÃO COMPARTILHE OBJETOS PESSOAIS E HIGIENIZE OBJETOS TOCADOS COM FREQUÊNCIA

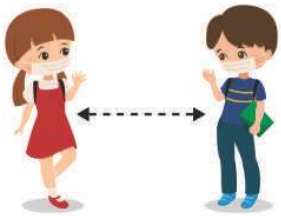

MANTENHA DISTÂNCIA E EVITE AGLOMERAÇÃO

SE TIVER FEBRE, TOSSE OU DIFICULDADE EM RESPIRAR PROCURE A ASSISTÊNCIA MÉDICA E SIGA AS RECOMENDAÇÕES

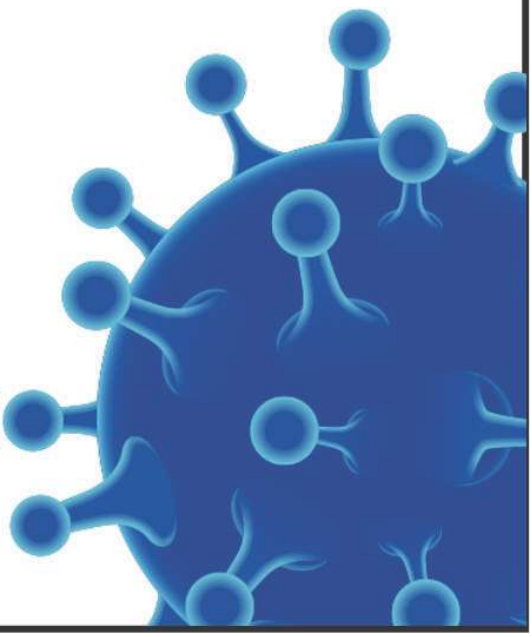

Rua Dr. Figueiredo, 320 - Centro - Valença/RJ - CEP: 27600-000 - Telefone: (24) 2453-2615
E-mail: boletimpmv@valenca.rj.gov.br
www.valenca.rj.gov.br

PODER EXECUTIVO

LUIZ FERNANDO FURTADO DO GRAÇA
Prefeito

HÉLIO LEMOS SUZANO JÚNIOR
Vice Prefeito

CHEFE DE GABINETE
-
E-mail: gabinete@valenca.rj.gov.br
Telefone: (24) 2452-1248

PROCURADORIA GERAL
Jaqueline Magalhães dos Santos
E-mail: pgm.valenca@gmail.com
Telefone: (24) 2453-2696 - ramal 5318

ASSESSORIA DE COMUNICAÇÃO SOCIAL
-
E-mail: pmv.asscom@gmail.com
Telefone: (24) 2452-1686
Endereço: Rua Dr. Figueiredo, 320 - Centro

SUBPREFEITURAS

Barão de Juparanã:
Telefone: (24)2471-5961
Marcelo Coelho Macedo

Santa Isabel:
Telefone: (24)2457-1201
Hilton de Souza Faria

Pentagna:
Telefone: (24)2453-8971
Alzinete Fátima Silva de Souza

Parapeúna:
Telefone: (24)2453-9138
-

Conservatória:
Telefone: (24)2438-1188
Vitor Emanuel do Couto

UFIVA - R$ 82,26

de acordo com o Decreto 178 de 30/12/2019 publicado no Boletim Oficial edição 1.149 de 30/12/2018.

UFIR - R$ 3,5550

de acordo com a Resolução SEFAZ nº 101 de 20/12/2019 publicada no D.O.E. de 23/12/2018, pág. 08.

SECRETARIAS MUNICIPAIS

GOVERNO
Hiram de Avellar Pinto Júnior
E-mail: governo@valenca.rj.gov.br
Telefone: (24) 2453-4776
Endereço: Rua Dr. Figueiredo, 320 - Centro

CONTROLE INTERNO
Antônio Carlos de Oliveira
E-mail: smci@valenca.rj.gov.br
Telefone:(24) 2452-0857
Endereço: Rua Dr. Figueiredo, 320 - Centro

ADMINISTRAÇÃO
Denise de Jesus Silva Souza
E-mail: adm@valenca.rj.gov.br
Telefone: (24) 2453-3109
Endereço: Rua Dr. Figueiredo, 320 - Centro

FAZENDA
Flávia Guimarães Silva
E-mail: fazenda@valenca.rj.gov.br
Telefone: (24) 2452-4352
Endereço: Rua Dr. Figueiredo, 320 - Centro

MEIO AMBIENTE
Paulo Sérgio Gomes
E-mail: sec.meioambiente@valenca.rj.gov.br
Telefone: (24) 2452-8638
Endereço: Dom André Arcoverde, 228 - Centro

AGRICULTURA, PESCA E PECUÁRIA
Edimar Pascoal Xavier
E-mail: sappma@valenca.rj.gov.br
Telefone: (24) 2453-3366
Endereço: Rua Vito Pentagna, 1012 - Benfica

EDUCAÇÃO
Sylvio dos Santos Carvalho
E-mail: sme@valenca.rj.gov.br
Telefone: (24)2453-7402 / 2458-4866
Endereço: Rua Carneiro de Mendonça, 139 - Centro

OBRAS E PLANEJAMENTO URBANO
José Geraldo Barbosa Chaves
E-mail: obraspmv@valenca.rj.gov.br
Telefone: (24)2453-4303
Endereço: Rua Dr. Figueiredo, 320 - Centro

SERVIÇOS PÚBLICOS E DEFESA CIVIL
Carlos Henrique Barros Machado
E-mail: servpublico@valenca.rj.gov.br
Telefone: (24)2452-1442
Endereço: Rua Vito Pentagna, 1012 - Benfica

PREVI - VALENÇA

DIRETOR EXECUTIVO
Juarez de Souza Gomes
Telefone:(24) 2453 - 5848
Endereço: Travessa Fonseca, 112 - Centro

PLANEJAMENTO E DESENVOLVIMENTO ECONÔMICO
José Carlos Fraga
E-mail: planejamento@valenca.rj.gov.br
Telefone: (24) 2453-2891
Endereço: Rua Carneiro de Mendonça, 139 – 2° Andar – Centro

ASSISTÊNCIA SOCIAL
Mara Lucia Marques de Medeiros Oliveira
E-mail: sasel_2009@hotmail.com
Telefone: (24) 2452-0795
Endereço: Rua Carneiro de Mendonça, 184 - Centro

ESPORTE E LAZER
Juliane Maria Souza da Silva
E-mail:esporteelazervalenca@hotmail.com
Telefone: (24)2452-4698
Praça Paulo de Frontin, 12 - Centro

CULTURA E TURISMO
Thiago Ferreira da Silva
E-mail:sectur@valenca.rj.gov.br
Telefone: (24) 2452-3855
Endereço: Rua Carneiro de Mendonça, 139 - Centro

SAÚDE
Soraia Furtado da Graça
E-mail:sms@valenca.rj.gov.br
Telefone: (24) 2453-6414
Endereço: Rua Dr. Figueiredo, 320 - Centro

PODER LEGISLATIVO

CÂMARA MUNICIPAL DE VALENÇA
Endereço: Praça XV de Novembro, 676 - Centro - Valença - RJ
Telefone: (24)2453-3777

PRESIDENTE
Fabio Antonio Pires Jorge

VICE-PRESIDENTE
Pedro Paulo Magalhães Graça

1° SECRETÁRIO
Rafael de Oliveira Tavares

2° SECRETÁRIO
Paulo Celso Alves Pena

PREFEITURA MUNICIPAL DE VALENÇA

Rua Dr. Figueiredo, 320 - Centro
Valença/RJ - CEP: 27600-000
Telefone: (24) 2453-2615 / 2453-2696
E-mail: ouvidoria@valenca.rj.gov.br
www.valenca.rj.gov.br

ATOS DO PODER EXECUTIVO

EXTRATO DE PUBLICAÇÃO DE CONTRATAÇÃO DE SERVIÇOS PARA EXECUÇÃO DE PAVIMENTAÇÃO E RECAPEAMENTO DE VIAS PÚBLICAS

DISPENSA: 015/2019
PROCESSO: 056 /2019
PARTES: MUNICÍPIO DE VALENÇA (CONTRATANTE) E CIMPAR (CONTRATADA)
OBJETO: PRESTAÇÃO DE SERVIÇOS DE RECAPEAMENTO E PAVIMENTAÇÃO ASFÁLTICA DE VIAS PÚBLICAS
VALOR: R$108.985,99
DATA: 18 DE NOVEMBRO DE 2020

EXTRATO DE PUBLICAÇÃO DE CONTRATAÇÃO DE SERVIÇOS PARA EXECUÇÃO DE PAVIMENTAÇÃO E RECAPEAMENTO DE VIAS PÚBLICAS

DISPENSA: 015/2019
PROCESSO: 056 /2019
PARTES: MUNICÍPIO DE VALENÇA (CONTRATANTE) E CIMPAR (CONTRATADA)
OBJETO: PRESTAÇÃO DE SERVIÇOS DE RECAPEAMENTO E PAVIMENTAÇÃO ASFÁLTICA DE VIAS PÚBLICAS
VALOR: R$61.681,19
DATA: 18 DE NOVEMBRO DE 2020

ATA DE REGISTRO DE PREÇOS

ORGÃO GERENCIADOR: Secretaria Municipal de Saúde
FUNDAMENTO: Processo Administrativo nº 13175/2020/FMS
MODALIDADE: Pregão Presencial p/ Registro de Preços nº 013/2020/FMS.
OBJETO: Aquisição de água e gás de cozinha destinados a atender aos diversos setores e as Unidades de Saúde desta Secretaria
BENEFICIÁRIO: L R Neves Distribuidora de Gás
CNPJ nº: 04.814.199/0001-42

Quant	Unid	Especificação	Valor Unit	Valor total	Marca
60	Unid	Gás de cozinha (GLP) 13 KG P13	86,50	5.190,00	ULTRAGAS
5000	GLS	Agua mineral natural – galão 20 litros	10,70	53.500,00	CLIMA 3
		TOTAL		58.690,00	

ATA DE REGISTRO DE PREÇOS Nº 018/2020 (PUBLICAÇÃO)

Órgão Gerenciador: Departamento de Material, Compras e Licitações – PMV
Fundamento: Processo Administrativo nº 12.736/2020
Modalidade: Pregão Presencial (Para Registro de Preços) nº 025/2020
Objeto: Registro de Preços para eventual aquisição de peças, equipamentos e suprimentos de informática, destinados a atender a diversas secretarias municipais.
Beneficiário: Bruno do Carmo Ferreira-ME

Item	Qtde	Unid	Descrição	Empresa	Preço Unitário	Marca
39	60	Unid.	Nobreak com potência de no mínimo 600 VA; Bivolt automático 115/127/220V~; Tempo de autonomia (máximo) de até 30 minutos; Conexões de saída de no mínimo 4 tomadas NBR 14136	Bruno do Carmo	390,00	Ragtech Easy Way
50	45	Unid.	Computador Gabinete ATX com porta frontal USB; Processador com no mínimo 4 núcleos e 4 threads, com data de introdução no mercado no mínimo em 2019, com litografia de no mínimo 14nm, com frequência de no mínimo 3.2Ghz com boost de no mínimo 4.0GHz, com placa de vídeo integrada no processador, tipo de memória suportada: DDR4; Placa Mãe padrão ATX (30,5 cm x 24,4 cm) com no mínimo 01 (um) slot PCI Express 3.0 e no mínimo 01 (um) slot PCI Express 1x; com processador gráfico integrado, tipo de memória suportada: DDR4; painel traseiro com uma porta HDMI, uma porta VGA e uma porta DVI, 4x USB 2.0, 2x USB 3.0, Placa de rede gigabit 10/100/1000 mbps e placa de som; Memória RAM DDR4 de 8GB, 2666MHz em Dual Channel (2x 4GB – módulos idênticos); Fonte 400 W real; SSD de no mínimo 480GB, Sata 3, Leitura de no mínimo 500MB/s e gravação de no mínimo 350MB/s	Bruno do Carmo	2.670,00	Brazil PC, Placa Mãe: Gigabyte H310M, Processador: I39100, Memória: Adata AD4U2666W4G19-S, SSD: Hikvison HS-SSD-C100/480G
51	15	Unid.	Computador Gabinete ATX com porta frontal USB; Processador com no mínimo 4 núcleos e 4 threads, com data de introdução no mercado no mínimo em 2019, com litografia de no mínimo 14nm, com frequência de no mínimo 3.2Ghz com boost de no mínimo 4.0GHz, com placa de vídeo integrada no processador, tipo de memória suportada: DDR4; Placa Mãe padrão ATX (30,5 cm x 24,4 cm) com no mínimo 01 (um) slot PCI Express 3.0 e no mínimo 01 (um) slot PCI Express 1x; com processador gráfico integrado, tipo de memória suportada: DDR4; painel traseiro com uma porta HDMI, uma porta VGA e uma porta DVI, 4x USB 2.0, 2x USB 3.0, Placa de rede gigabit 10/100/1000 mbps e placa de som; Memória RAM DDR4 de 8GB, 2666MHz em Dual Channel (2x 4GB – módulos idênticos); Fonte 400 W real; SSD de no mínimo 480GB, Sata 3, Leitura de no mínimo 500MB/s e gravação de no mínimo 350MB/s	Bruno do Carmo	2.670,00	Brazil PC, Placa Mãe: Gigabyte H310M, Processador: I39100, Memória: Adata AD4U2666W4G19-S, SSD: Hikvison HS-SSD-C100/480G
54	60	Unid.	Monitor de LED com no mínimo 23" – Widescreen, com resolução FullHD (1920x1080) com no mínimo uma porta HDMI e uma porta VGA	Bruno do Carmo	689,00	Brazil PC 23BPC-KAN

ATA DE REGISTRO DE PREÇOS Nº 018/2020 (PUBLICAÇÃO)

Órgão Gerenciador: Departamento de Material, Compras e Licitações – PMV
Fundamento: Processo Administrativo nº 12.736/2020
Modalidade: Pregão Presencial (Para Registro de Preços) nº 025/2020
Objeto: Registro de Preços para eventual aquisição de peças, equipamentos e suprimentos de informática, destinados a atender a diversas secretarias municipais.
Beneficiário: Camepel Comércio de Papeis Eireli-ME

Item	Qtde	Unid	Descrição	Empresa	Preço Unitário	Marca
15	150	Unid.	Toner para Brother DCP 5602DN	Camepel	87,00	Premium

ATA DE REGISTRO DE PREÇOS Nº 018/2020 (PUBLICAÇÃO)

Órgão Gerenciador: Departamento de Material, Compras e Licitações – PMV
Fundamento: Processo Administrativo nº 12.736/2020
Modalidade: Pregão Presencial (Para Registro de Preços) nº 025/2020
Objeto: Registro de Preços para eventual aquisição de peças, equipamentos e suprimentos de informática, destinados a atender a diversas secretarias municipais.
Beneficiário: FC Silva Comércio de Informática-ME

Item	Qtde	Unid	Descrição	Empresa	Preço Unitário	Marca
1	100	Unid.	Toner 36A para impressora HP	FC Silva	49,00	Premium
2	50	Unid.	Toner 12A para impressora HP	FC Silva	49,00	Premium
3	50	Unid.	Toner 35A para impressora HP	FC Silva	49,00	Premium
4	100	Unid.	Toner 85A para impressora HP	FC Silva	49,00	Premium
5	30	Unid.	Toner TN450 para impressora Brother	FC Silva	55,00	Premium
6	30	Unid.	Toner D101 para impressora Samsung	FC Silva	71,00	Premium
7	15	Unid.	Toner 4623F para impressora Samsung	FC Silva	67,00	Premium
8	15	Unid.	Toner 505X para impressora HP	FC Silva	53,00	Premium
10	100	Unid.	Toner 720 para impressora Brother	FC Silva	61,00	Premium
11	100	Unid.	Toner para impressora Ricoh 3510	FC Silva	112,00	Premium
16	3	Unid.	Garrafa de 01 litro de tinta preta - Impressora Epson L375/395	FC Silva	49,00	XFull
17	2	Unid.	Garrafa de 01 litro de tinta amarela - Impressora Epson L375/395	FC Silva	49,00	XFull
18	2	Unid.	Garrafa de 01 litro de tinta azul - Impressora Epson L375/395	FC Silva	49,00	XFull
19	2	Unid.	Garrafa de 01 litro de tinta magenta - Impressora Epson L375/395	FC Silva	49,00	XFull
29	5	Unid.	Rolete de alimentação ou Pick Up Roller HP Laser Jet M1120	FC Silva	21,00	axce
30	5	Unid.	Rolete de alimentação ou Pick Up Roller HP Laser Jet P1102	FC Silva	25,00	axce
31	8	Unid.	Kit Rolete de alimentação e Separador de Papel Brother DCP - 8152	FC Silva	84,00	axce
32	8	Unid.	Kit Rolete de alimentação e Separador de Papel Brother DCP - 8157	FC Silva	85,00	axce
33	5	Unid.	Kit Rolete de alimentação e Separador de Papel Brother MFC - 8952	FC Silva	85,00	axce
34	10	Unid.	Rolete de alimentação ou Pick Up Roller HP Laser Jet – 1018/1020	FC Silva	20,00	axce
35	30	Unid.	Cilindro Brother DR720/750	FC Silva	55,00	axce

ATA DE REGISTRO DE PREÇOS Nº 018/2020 (PUBLICAÇÃO)

Órgão Gerenciador: Departamento de Material, Compras e Licitações – PMV
Fundamento: Processo Administrativo nº 12.736/2020
Modalidade: Pregão Presencial (Para Registro de Preços) nº 025/2020
Objeto: Registro de Preços para eventual aquisição de peças, equipamentos e suprimentos de informática, destinados a atender a diversas secretarias municipais.
Beneficiário: Helter Comércio e Representações Ltda.-EPP

Item	Qtde	Unid	Descrição	Empresa	Preço Unitário	Marca
37	25	Unid.	HD Sata – 1TB – Sata 3 – 7200 RPM	Helter Comércio	450,00	Intelli Power / Western Digital / PNWD10EURX
44	50	Unid.	Memória DDR3 1333 Mhz 8 Gb	Helter Comércio	340,00	Bluecase pnbmkbmkl3d13m15ve9/8g

ATA DE REGISTRO DE PREÇOS Nº 018/2020 (PUBLICAÇÃO)

Órgão Gerenciador: Departamento de Material, Compras e Licitações – PMV
Fundamento: Processo Administrativo nº 12.736/2020
Modalidade: Pregão Presencial (Para Registro de Preços) nº 025/2020
Objeto: Registro de Preços para eventual aquisição de peças, equipamentos e suprimentos de informática, destinados a atender a diversas secretarias municipais.
Beneficiário: Infoleme Comércio e Serviços Ltda.-ME

Item	Qtde	Unid	Descrição	Empresa	Preço Unitário	Marca
12	150	Unid.	Toner para Brother DCP L2540DW	Infoleme	58,00	Best Choice
13	50	Unid.	Toner 18 A para MFP M132 NW	Infoleme	102,00	Best Choice
36	50	Unid.	Bateria para placa mãe	Infoleme	9,00	Elgin
41	15	Unid.	Memória DDR2 – 800MHZ - 2GB	Infoleme	77,00	Kingston
43	50	Unid.	Placa de rede Wireless – PCI Express	Infoleme	117,00	tp Link
45	50	Unid.	Memória DDR4 2133 Mhz 8 Gb	Infoleme	315,20	Hyperx Fury
49	1	Unid.	Computador Servidor - Processador Quad Core ou superior para servidores -16GB de RAM DDR3 ou superior – 2 HDs de 1 TB em RAID 1 - Licença de sistema operacional para servidores	Infoleme	6465,00	Tyan
62	100	Unid.	SSD de 240 GB, Sata 3, Leitura de no mínimo 500MB/s e gravação de no mínimo 350MB/s	Infoleme	299,00	Kingston

ATA DE REGISTRO DE PREÇOS Nº 018/2020 (PUBLICAÇÃO)

Órgão Gerenciador: Departamento de Material, Compras e Licitações – PMV
Fundamento: Processo Administrativo nº 12.736/2020
Modalidade: Pregão Presencial (Para Registro de Preços) nº 025/2020
Objeto: Registro de Preços para eventual aquisição de peças, equipamentos e suprimentos de informática, destinados a atender a diversas secretarias municipais.
Beneficiário: Karpel Suprimentos e Utensílios para Escritório Ltda.-ME

Item	Qtde	Unid	Descrição	Empresa	Preço Unitário	Marca
9	10	Unid.	Toner para impressora HP Laser Jet 602	Karpel	122,00	Bravo
14	50	Unid.	Cilindro 19 A MFP M132 NW	Karpel	65,00	DSK
20	20	Unid.	Kit fotocondutor Brother DR720/750	Karpel	80,00	Ares
21	30	Unid.	Kit fotocondutor Brother DCP L2540DW	Karpel	79,00	Ares
22	15	Unid.	Unidade Fusora Brother 8152, 8157, 8951	Karpel	620,00	Ares
23	10	Unid.	Unidade Fusora Brother DCP L2540DW	Karpel	660,00	Ares
24	10	Unid.	Unidade Fusora HP MFP 132	Karpel	660,00	Ares
25	10	Unid.	Unidade Fusora Ricoh Aficio 3510 SF	Karpel	610,00	Ares
26	20	Unid.	Unidade Fusora Brother 5602DN	Karpel	730,00	Ares
27	6	Unid.	Rolete de Alimentação de Papel Ricoh Aficio SP 3510	Karpel	39,00	Ares
28	5	Unid.	Rolete de Entrada HP LaserJet 1320	Karpel	22,00	Ares
38	100	Unid.	Fonte ATX bivolt de no mínimo 400W real ou superior; Com certificação 80 Plus; Com fan de 8mm ou 12mm; Com ATX 12V 2.3 ou superior; Eficiência energética mínima de 80%; Com conectores: 1x24 pinos; 1x4 pinos (CPU); de 2x a 3x sata; 2x molex; Garantia mínima de 6 meses	Karpel	202,00	Multilaser
40	15	Unid.	Adaptador para tomada de novo padrão	Karpel	9,50	Ares
42	2	Unid.	Pen Drive - 32 GB	Karpel	54,00	Sandisk
46	60	Unid.	Teclado com interface USB; Padrão ABNT2 com no mínimo 105 teclas padrão sendo obrigatório "Ç" e teclado numérico; Comprimento de cabo de no mínimo 2 metros (200 centímetros); Com teclas de qualidade que não apaguem - Garantia mínima de 6 meses - ABNT II	Karpel	37,90	Maxprint
47	60	Unid.	Mouse óptico com fio; Interface USB; Mínimo de 2 botões + scroll; Resolução mínima de 800 DPI; Design ergonômico; Comprimento de cabo de no mínimo 2 metros (200 centímetros); Garantia mínima de 6 meses;	Karpel	18,40	Maxprint
48	5	Unid.	Cabo de rede Tipo: Cabo LAN - Ambiente de Instalação: Interno - Ambiente de Operação: Não agressivo Construção: - RoHS Compliant - Categoria 5e - U/UTP (não blindado) - PVC - CMX Aplicações: - Pode ser utilizado com os seguintes padrões atuais de redes citados abaixo: - a. ATM -155 (UTP), AF-PHY-OO15.000 y AF-PHY-0018.000, 155/51/25 Mbps - b. TP-PMD , ANSI X3T9.5, 100 Mbps - c. GIGABIT ETHERNET, IEEE 802.3z, 1000 Mbps - d. 100BASE-TX, IEEE 802.3u, 100 Mbps - e. 100BASE-T4, IEEE 802.3u ,100 Mbps - f. 100vg-AnyLAN, IEEE802.12, 100 Mbps - g. 10BASE-T , IEEE802.3, 10 Mbps - h. TOKEN RING, IEEE802.5 , 4/16 Mbps - i. 3X-AS400, IBM, 10 Mbps - 2. Soluções Relacionadas: Industrias, Elevadores, Armazéns Normas Aplicáveis: - TIA-568-C.2 e seus complementos, ANSI/TIA-569, ISO/IEC DIS 11801, UL 444 Certificações: - Anatel: 0036-08-0256 Construtivas: - Condutor: Cobre nú com diâmetro nominal de 24AWG - Isolamento: Poliolefina com diâmetro nominal 0.9mm - Resistência de Isolamento: 10000 MΩ.km - Quantidade de Pares: 4 pares 24 AWG - Par: Os condutores isolados são reunidos dois a dois, formando o par. Os passos de torcimento devem ser adequados, de modo a atender os níveis de diafonia previstos e minimizar o deslocamento relativo entre si. - Núcleo:Os quatro pares são reunidos com passo adequado, formando o núcleo do cabo. - Blindagem: Não Blindado (U/UTP) - Capa: Constituído por PVC retardante a chama - Diâmetro Nominal: 4,8 mm Físico: - Classe de Flamabilidade: CMX: IEC 60332-1 conforme ABNT NBR 14705. - Temperatura de Instalação 0ºC a 50ºC - Temperatura de Armazenamento -20ºC a 70ºC - Temperatura de Operação -20ºC a 60ºC Elétrico: - Desequilíbrio Resistivo Máximo 5% - Resistência Elétrica CC Máxima do Condutor de 20ºC: 93,8 Ω/km - Capacitância Mutua 1kHz - Máximo: 56 pF/m - Desequilíbrio Capacitivo Par x Terra 1kHz - Máximo: 3,3 pF/m - Impedância Característica: 100±15% Ω - Atraso de Propagação Máximo: 545ns/100m @ 10MHz - Diferença entre o Atraso de Propagação - Máximo: 45ns/100m - Prova de Tensão Elétrica entre Condutores: 2500 VDC/3s - Velocidade de Propagação Nominal: 68%	Karpel	440,00	Tomate

55	2	Unid.	HD Externo, USB 3.0 - Mínimo de 1 TB	Karpel	359,00	Kross
58	20	Unid.	Cabo USB para impressora de 3 metros	Karpel	18,00	Elgin
59	1	Unid.	Impressora térmica de etiqueta Recursos Padrões:• Processador RISC de 32 bits• Linguagens de programação: EZPL (ZPL, ZPL II e EPL2)• Tripla conectividade: USB, Paralelo e Serial• Métodos de impressão: termo direto, impressão de códigos de barras, textos e gráficos Especificações da Impressora:• Resolução: 203 dpi• Memória: 8 MB de Flash, 8 MB SDRAM • Largura de impressão: 4,09" / 104 mm• Comprimento de impressão: 39" / 990 mm• Velocidade de impressão: 4" / 102 mm por segundo (máximo)• Sensores de Mídia: Sensores Reflexivos e Transmissores Características da Mídia:• Largura da Mídia: 1.00" / 25,4 mm ~ 4.25" / 108 mm• Comprimento da Mídia: 0.38" / 9,6 mm ~ 39" / 990 mm• Tamanho máximo do rolo de mídia: 5" / 127 mm• Tamanho do núcleo: 1" / 25.4 mm ou 1,5" / 38 mm• Espessura da mídia: 0,003" / 0,08 mm ~ 0,007" / 0,18 mm• Tipos de Mídia: Rolo ou formulário contínuo; Estoque rótulo ou etiqueta, papel de	Karpel	1564,80	Elgin
60	2	Unid.	Impressora de Cheques Teclado: Alfanumérico Tipo de impressão: Matricial com cabeçote de 7 agulhas Display: LCD de 2 linhas por 16 colunas Comunicação: USB Programação: Por teclado ou computador Quantidade de vias: Até 3 vias Padrão de cheque: Comercial com possibilidade de cadastro para novo modelo de cheque Quantidade de favorecidos: 99 Quantidade de armazenagem de relatórios: Até 1000 cheques Impressão de cheque pré datado para até 99 dias e com capacidade de impressão do texto "BOM PARA" Impressão de cheque cruzado Inclusão do número do cheque para cópia Impressão de cópia do cheque com número do banco e do cheque logo após a impressão do cheque original Impressão de textos no verso do cheque ou em documentos	Karpel	2461,00	Distec
63	10	Unid.	Switch para rack gerenciável 24 portas Gigabit 24 portas Gigabit 2 portas combo mini-Gbic/RJ45 Gigabit N° de Portas 10/100/1000MBps: 24 Slot para Fibra Ótica (GBIC): 2 Tipo de Switch: Rack Mountable (19") Nível de Gerenciamento: Layer 2 Cascateamento: Sim VLAN: Sim Fonte: 110V Gerenciável: Web	Karpel	1493,00	tp Link

DECRETO Nº. 183, DE 09 DE DEZEMBRO DE 2020.

"Decreta ponto facultativo, dando outras providências correlatas"

LUIZ FERNANDO FURTADO DA GRAÇA, Prefeito do Município de Valença, Estado do Rio de Janeiro, no uso de suas atribuições legais e,

Considerando os festejos de final de ano;

DECRETA

Art. 1º. Ponto Facultativo nos setores da Prefeitura Municipal de Valença, nos dias 24 (quinta-feira) e 31 (quinta-feira) de dezembro de 2020.

Parágrafo único: Excetuam-se os serviços considerados essenciais ou emergenciais que não admitam paralisação, tais como os serviços de saúde e serviços públicos, incumbindo-se os senhores Secretários de Saúde e de Serviços Públicos e Defesa Civil, tomarem as necessárias providências para sua operacionalização.

Art. 3º. Este Decreto entra em vigor na data de sua publicação.

Gabinete do Prefeito, 09 de dezembro de 2020.

REGISTRE-SE; PUBLIQUE-SE INCLUSIVE POR AFIXAÇÃO E CUMPRA-SE.

Luiz Fernando Furtado da Graça
Prefeito

PORTARIA PMV, Nº. 545, DE 09 DE DEZEMBRO DE 2020.

LUIZ FERNANDO FURTADO DA GRAÇA, PREFEITO DO MUNICÍPIO DE VALENÇA, ESTADO DO RIO DE JANEIRO, no uso de suas atribuições legais, de acordo com o Art. 69, VI, da Lei Orgânica do Município e,

RESOLVE:

Art. 1º - DESCREDENCIAR, a partir desta data, o servidor **FELIPPE NERY MAIA FILHO**, matrícula nº. 104-930, para atuar recebimento de adiantamento para cobertura de despesas miúdas e de pronto pagamento da Subprefeitura de Parapeúna.

Art. 2º - Esta Portaria entrará em vigor na data de sua publicação.

REGISTRE-SE, PUBLIQUE-SE, CUMPRA-SE.

Gabinete do Prefeito, 09 de dezembro de 2020.

Luiz Fernando Furtado da Graça
Prefeito

PORTARIA PMV, Nº. 546, DE 10 DE DEZEMBRO DE 2020.

LUIZ FERNANDO FURTADO DA GRAÇA, PREFEITO DO MUNICÍPIO DE VALENÇA, ESTADO DO RIO DE JANEIRO, no uso de suas atribuições legais, de acordo com o Art. 69, VI, da Lei Orgânica do Município e,

Considerando a indicação feita através do Memo 714/20, constante no processo administrativo nº. 18563/2020;

RESOLVE:

Art. 1º - DESIGNAR, a partir desta data, a servidora **MARILÉIA DA SILVA VALIM CARMO**, matrícula nº. 115-177, para atuar como fiscal de contrato referente ao processo administrativo nº. 18121/2020, e como seu substituto a servidora **LILIAN MACHADO SOUZA LIMA,** matrícula nº. 211-249.

Art. 2º - A designação de que trata esta Portaria, ocorrerá sem percepção de vencimentos ou vantagens pessoais de qualquer natureza, para os servidores ora designados.

Art. 3º - Esta Portaria entrará em vigor na data de sua publicação.

REGISTRE-SE, PUBLIQUE-SE, CUMPRA-SE.

Gabinete do Prefeito, 10 de dezembro de 2020.

Luiz Fernando Furtado da Graça
Prefeito

PORTARIA PMV, Nº. 547, DE DE 10 DE DEZEMBRO DE 2020.

LUIZ FERNANDO FURTADO DA GRAÇA, PREFEITO DO MUNICÍPIO DE VALENÇA, ESTADO DO RIO DE JANEIRO, no uso de suas atribuições legais, de acordo com o Art. 69, VI, da Lei Orgânica do Município e,

Considerando a indicação feita através do processo administrativo nº. 18583/2020;

RESOLVE:

Art. 1º - DESIGNAR, a partir desta data, o servidor **MARCELA MYRRHA DA SILVA**, matrícula nº. 140-520, para atuar como fiscal de contrato referente ao processo administrativo nº. 17337/2020 (processo de renovação de hospedagem do site institucional) e como seu substituto o servidor **NEUMAR RODRIGUES DA MOTA,** matrícula nº 211-295.

Art. 2º - A designação de que trata esta Portaria, ocorrerá sem percepção de vencimentos ou vantagens pessoais de qualquer natureza, para os servidores ora designados.

Art. 3º - Esta Portaria entrará em vigor na data de sua publicação.

REGISTRE-SE, PUBLIQUE-SE, CUMPRA-SE.

Gabinete do Prefeito, 10 de dezembro de 2020.

Luiz Fernando Furtado da Graça
Prefeito

PORTARIA PMV, Nº. 548, DE 10 DE DEZEMBRO DE 2020.

LUIZ FERNANDO FURTADO DA GRAÇA, PREFEITO DO MUNICÍPIO DE VALENÇA, ESTADO DO RIO DE JANEIRO, no uso de suas atribuições legais, de acordo com o Art. 69, VI, da Lei Orgânica do Município e,

Considerando a indicação feita através do Memo 105/20, constante no processo administrativo nº. 18628/2020;

RESOLVE:

Art. 1º - DESIGNAR, a partir desta data, o servidor **LUCIANO DA COSTA ALMEIDA**, matrícula nº. 140-406, para atuar como fiscal de contrato referente ao processo administrativo nº. 17340/2020 (incremento temporário para assistência de média e alta complexidade em favor do Hospital Escola Luiz Gioseffi Januzzi), e como seu substituto o servidor **ANTÔNIO MAIMENT DOMINGOS PEREIRA,** matrícula nº. 102-148.

Art. 2º - A designação de que trata esta Portaria, ocorrerá sem percepção de vencimentos ou vantagens pessoais de qualquer natureza, para os servidores ora designados.

Art. 3º - Esta Portaria entrará em vigor na data de sua publicação.

REGISTRE-SE, PUBLIQUE-SE, CUMPRA-SE.

Gabinete do Prefeito, 10 de dezembro de 2020.

Luiz Fernando Furtado da Graça
Prefeito

PORTARIA PMV, Nº. 549, DE 10 DE DEZEMBRO DE 2020.

LUIZ FERNANDO FURTADO DA GRAÇA, PREFEITO DO MUNICÍPIO DE VALENÇA, ESTADO DO RIO DE JANEIRO, no uso de suas atribuições legais, de acordo com o Art. 69, VI, da Lei Orgânica do Município e,

Considerando a indicação feita através do Memo 104/20, constante no processo administrativo nº. 18629/2020;

RESOLVE:

Art. 1º - DESIGNAR, a partir desta data, o servidor **LUCIANO DA COSTA ALMEIDA**, matrícula nº. 140-406, para atuar como fiscal de contrato referente ao processo administrativo nº. 17384/2020 (Implantação da complementação decorrente da COVID 19), e como seu substituto o servidor **ANTÔNIO MAIMENT DOMINGOS PEREIRA,** matrícula nº. 102-148.

Art. 2º - A designação de que trata esta Portaria, ocorrerá sem percepção de vencimentos ou vantagens pessoais de qualquer natureza, para os servidores ora designados.

Art. 3º - Esta Portaria entrará em vigor na data de sua publicação.

REGISTRE-SE, PUBLIQUE-SE, CUMPRA-SE.

Gabinete do Prefeito, 10 de dezembro de 2020.

Luiz Fernando Furtado da Graça
Prefeito

PORTARIA PMV, Nº.550 DE 10 DE DEZEMBRO DE 2020.

LUIZ FERNANDO FURTADO DA GRAÇA, PREFEITO DO MUNICÍPIO DE VALENÇA, ESTADO DO RIO DE JANEIRO, no uso de suas atribuições legais, de acordo com o Art. 69, VI, da Lei Orgânica do Município e,

Considerando os termos do processo administrativo nº 19325/2020;

RESOLVE:

Art. 1º. CREDENCIAR, a partir desta data, a servidora **MARIA APARECIDA DA SILVA CUNHA DE SOUZA,** matrícula nº. 211-264, para recebimento de adiantamento para cobertura de despesas miúdas e de pronto pagamento da Subprefeitura de Parapeúna.

Art. 2º. Para efeito desta, a servidora credenciada fica autorizada a abrir conta corrente e a realizar movimentação bancária individualmente para tal fim.

Art. 3º. Esta Portaria entrará em vigor na data de sua publicação.

REGISTRE-SE, PUBLIQUE-SE, CUMPRA-SE.

Gabinete do Prefeito, 10 de dezembro de e 2020.

Luiz Fernando Furtado da Graça
Prefeito

EDITAL DE CITAÇÃO
SINDICÂNCIA nº 8436/20 e PAD 14321/20

Fica V. Sª. **NOTIFICADA** a comparecer, portando documento oficial de identidade com foto, à sala da Secretaria Municipal de Administração, à R. Dr. Figueiredo, 320, 2º piso, Centro, Valença, RJ, às 15h00min do dia 18 de janeiro de 2021, para prestar esclarecimentos no **Processo Administrativo de Sindicância em epígrafe**, **que tem o objetivo de averiguar a indicação de possível acúmulo ilegal de cargos públicos.**

Sendo hipótese de acumulação lícita, o que deverá ser provado com a apresentação da legislação aplicável aos cargos, faz-se indispensável a demonstração da compatibilidade de horário com a apresentação dos controles de horário desde maio/19.

COMUNICAMOS, AINDA, a instauração do Processo Administrativo Disciplinar em epígrafe, através da Portaria PMV nº 495, de 01/10/20, publicada no Boletim Oficial de Valença, edição nº 1258, de 05/10/20, p. 06, para apurar o possível descumprimento, por V. S.ª, da obrigação estatutária disposta no art. 236, I, da LC 28/99, que dispõe sobre o Estatuto dos Servidores Públicos Municipais de Valença, que se comprovada, poderá acarretar a penalidade prevista no mesmo ordenamento, art. 249, I.

"Art. 249 - Será aplicada a pena de demissão nos casos de:

I – Abandono de cargo;"

V.Sª. será ouvida na mesma oportunidade e o não comparecimento poderá acarretar a conclusão do Processo Administrativo Disciplinar à revelia, nos termos da LC 28/99.

Fica notificada, ainda, que após seu depoimento terá o prazo de 5 (cinco) dias para indicação de até 03 (três) testemunhas de defesa, nestes autos, nos termos do art. 276, da LC 28/99; e, após 48 (quarenta e oito) horas do encerramento da instrução, poderá ter vista dos autos para apresentação de defesa, que poderá ser elaborada por procurador ou pelo próprio servidor, especialmente para assegurar o direito à ampla defesa e ao contraditório, conforme previsão do art. 285 da LC 28/99.

Renovamos protestos de elevada estima e consideração.

Valença - RJ, 03 de dezembro de 2020.

Diogo da Silva Avila
Presidente da CPP – Portaria PMV Nº 439/20
Mat.: 104.299

Continuação (3/3)

MUNICÍPIO DE VALENCA
RELATÓRIO RESUMIDO DA EXECUÇÃO ORÇAMENTÁRIA
BALANÇO ORÇAMENTÁRIO
ORÇAMENTOS FISCAL E DA SEGURIDADE SOCIAL
PERÍODO DE REFERÊNCIA : 3º Bimestre / 2020

LRF, Art 52, Inciso I, Alíneas "a" e "b" do Inciso II e §1º - Anexo 1

R$1,00

DESPESAS	DOTAÇÃO INICIAL (d)	DOTAÇÃO ATUALIZADA (e)	DESPESAS EMPENHADAS		SALDO (g) = (e - f)	DESPESAS LIQUIDADAS		SALDO I = (e - h)	DESPESAS PAGAS ATÉ O BIM (j)
			No Bimestre	Até 06/2020 (f)		No Bimestre	Até 06/2020 (h)		
DESPESAS (EXCETO INTRA-ORÇAMENTÁRIAS)	234.376.522,2	265.359.756,5	43.824.065,1	160.362.894,9	104.996.861,6	44.984.047,5	122.542.333,1	142.817.423,4	112.641.880,9
DESPESAS CORRENTES	221.972.593,2	246.164.390,2	41.415.069,8	151.164.006,5	95.000.383,7	43.154.466,1	115.239.871,3	130.924.518,9	106.225.489,7
PESSOAL E ENCARGOS SOCIAIS	114.519.622,0	114.181.580,1	12.798.863,5	62.359.586,1	51.821.994,0	15.775.886,9	55.430.384,3	58.751.195,8	50.505.080,3
JUROS E ENCARGOS DA DÍVIDA	95.000,0	5.000,0	0,0	0,0	5.000,0	0,0	0,0	5.000,0	0,0
OUTRAS DESPESAS CORRENTES	107.357.971,2	131.977.810,1	28.616.206,3	88.804.420,4	43.173.389,7	27.378.579,2	59.809.487,0	72.168.323,1	55.720.409,4
DESPESAS DE CAPITAL	9.468.967,8	16.260.405,1	2.408.995,3	9.198.888,4	7.061.516,7	1.829.581,4	7.302.461,8	8.957.943,3	6.416.391,2
INVESTIMENTOS	5.468.967,8	9.360.405,1	1.198.771,2	3.013.972,7	6.346.432,4	619.357,3	1.117.546,1	8.242.859,0	1.045.051,4
INVERSÕES FINANCEIRAS	0,0	0,0	0,0	0,0	0,0	0,0	0,0	0,0	0,0
AMORTIZAÇÃO DA DÍVIDA	4.000.000,0	6.900.000,0	1.210.224,2	6.184.915,6	715.084,4	1.210.224,2	6.184.915,6	715.084,4	5.371.339,8
RESERVA DE CONTINGÊNCIA	2.934.961,2	2.934.961,2	0,0	0,0	2.934.961,2	0,0	0,0	2.934.961,2	0,0
DESPESAS(INTRA-ORÇAMENTÁRIAS) (IX)	2.380.603,0	2.365.603,0	16.114,5	1.592.549,6	773.053,4	287.255,6	1.081.505,1	1.284.097,9	315.078,8
SUBTOTAL DAS DESPESAS (X)=(VIII+IX)	236.757.125,2	267.725.359,5	43.840.179,6	161.955.444,5	105.769.915,0	45.271.303,1	123.623.838,2	144.101.521,3	112.956.959,7
AMORTIZAÇÃO DA DÍVIDA / REFINANC. (XI)	0,0	0,0	0,0	0,0	0,0	0,0	0,0	0,0	0,0
Amortização da Dívida Interna	0,0	0,0	0,0	0,0	0,0	0,0	0,0	0,0	0,0
Dívida Mobiliária	0,0	0,0	0,0	0,0	0,0	0,0	0,0	0,0	0,0
Outras Dívidas	0,0	0,0	0,0	0,0	0,0	0,0	0,0	0,0	0,0
Amortização da Dívida Externa	0,0	0,0	0,0	0,0	0,0	0,0	0,0	0,0	0,0
Dívida Mobiliária	0,0	0,0	0,0	0,0	0,0	0,0	0,0	0,0	0,0
Outras Dívidas	0,0	0,0	0,0	0,0	0,0	0,0	0,0	0,0	0,0
SUBTOTAL COM REFINANCIAMENTO (XII)=(X+XI)	236.757.125,2	267.725.359,5	43.840.179,6	161.955.444,5	105.769.915,0	45.271.303,1	123.623.838,2	144.101.521,3	112.956.959,7
SUPERÁVIT (XIII)				0,0			11.296.319,0		21.963.197,5
TOTAL (XIV)=(XII+XIII)	236.757.125,2	267.725.359,5	43.840.179,6	161.955.444,5		45.271.303,1	134.920.157,2		134.920.157,2
RESERVA DO RPPS	0,0	0,0	0,0	0,0	0,0	0,0	0,0	0,0	0,0

DESPESAS INTRA-ORÇAMENTÁRIAS	DOTAÇÃO INICIAL (d)	DOTAÇÃO ATUALIZADA (e)	DESPESAS EMPENHADAS		SALDO (g) = (e - f)	DESPESAS LIQUIDADAS		SALDO (I) = (e - h)	DESPESAS PAGAS ATÉ O BIM (j)
			No Bimestre	Até 06/2020 (f)		No Bimestre	Até 06/2020 (h)		
DESPESAS CORRENTES	2.380.603,0	2.365.603,0	16.114,5	1.592.549,6	773.053,4	287.255,6	1.081.505,1	1.284.097,9	315.078,8
PESSOAL E ENCARGOS SOCIAIS	2.380.603,0	2.365.603,0	16.114,5	1.592.549,6	773.053,4	287.255,6	1.081.505,1	1.284.097,9	315.078,8
JUROS E ENCARGOS DA DÍVIDA	0,0	0,0	0,0	0,0	0,0	0,0	0,0	0,0	0,0
OUTRAS DESPESAS CORRENTES	0,0	0,0	0,0	0,0	0,0	0,0	0,0	0,0	0,0
DESPESAS DE CAPITAL	0,0	0,0	0,0	0,0	0,0	0,0	0,0	0,0	0,0
INVESTIMENTOS	0,0	0,0	0,0	0,0	0,0	0,0	0,0	0,0	0,0
INVERSÕES FINANCEIRAS	0,0	0,0	0,0	0,0	0,0	0,0	0,0	0,0	0,0
AMORTIZAÇÃO DA DÍVIDA	0,0	0,0	0,0	0,0	0,0	0,0	0,0	0,0	0,0
TOTAL	2.380.603,0	2.365.603,0	16.114,5	1.592.549,6	773.053,4	287.255,6	1.081.505,1	1.284.097,9	315.078,8

Fonte : Coordenadoria de Contabilidade
CHEFE DO PODER EXECUTIVO: LUIZ FERNANDO FURTADO DA GRAÇA
RESPONSÁVEL PELA CONTABILIDADE: ROGERIO ESTEVES DA COSTA
SIGFIS - Versão 2020

Rogério Esteves da Costa
Diretor Departamento Contabilidade
CRC/R 69591/0-
Mat. 211233

Flávia Guimarães Silva
Secretária Municipal de Fazenda
Mat.: 122294

Data de Emissão: 10/08/2020 16:14h

Antônio Carlos de Oliveira
Secretario Municipal de Controle Interno
Matrícula nº 10100' - CPC. RJ-078082/O-0

Luiz Fernando Furtado da Graça
Prefeito Municipal de Valença - RJ

Anexo 1 do RREO

MUNICÍPIO DE VALENCA

RELATÓRIO RESUMIDO DA EXECUÇÃO ORÇAMENTÁRIA

BALANÇO ORÇAMENTÁRIO

ORÇAMENTOS FISCAL E DA SEGURIDADE SOCIAL

PERÍODO DE REFERÊNCIA : 3º Bimestre / 2020

RREO - Anexo 1 (LRF, Art 52, inciso I, líneas "a" e "b" do inciso II e § R$1,00

RECEITAS	PREVISÃO INICIAL	PREVISÃO ATUALIZADA (a)	RECEITAS REALIZADAS No Bimestre (b)	% (b/a)	Até 06/2020 (c)	% (c/a)	SALDO A REALIZAR (a-c)
RECEITAS (EXCETO INTRA-ORÇAMENTÁRIAS) (I)	230.020.894,2	230.020.894,2	35.799.307,2	15,6	134.920.157,2	58,7	95.100.737,0
RECEITAS CORRENTES	223.538.438,3	223.538.438,3	35.797.555,1	16,0	134.918.405,1	60,4	88.620.033,2
IMPOSTOS, TAXAS E CONTRIBUIÇÕES DE MELHORIA	18.448.479,1	18.448.479,1	2.212.827,2	12,0	11.098.273,6	60,2	7.350.205,5
Impostos	17.373.396,2	17.373.396,2	2.095.932,6	12,1	10.707.701,8	61,6	6.665.694,4
Taxas	972.082,9	972.082,9	116.894,7	12,0	390.571,9	40,2	581.511,0
Contribuições de Melhoria	103.000,0	103.000,0	0,0	0,0	0,0	0,0	103.000,0
CONTRIBUIÇÕES	22.423.600,0	22.423.600,0	1.609.594,1	7,2	10.352.208,3	46,2	12.071.391,7
Contribuições Sociais	19.423.600,0	19.423.600,0	924.906,0	4,8	8.240.601,3	42,4	11.182.998,7
Contribuições Econômicas	0,0	0,0	0,0	0,0	0,0	0,0	0,0
Contrib. para o Custeio do Serv. de Iluminação Pública	3.000.000,0	3.000.000,0	684.688,1	22,8	2.111.607,0	70,4	888.393,0
RECEITA PATRIMONIAL	5.718.758,3	5.718.758,3	1.361.345,6	23,8	2.557.549,0	44,7	3.161.209,3
Exploração do Patrimônio Imobiliário do Estado	58.465,0	58.465,0	2.954,7	5,1	73.366,0	125,5	-14.901,0
Valores Mobiliários	5.660.293,3	5.660.293,3	1.358.390,9	24,0	2.484.183,0	43,9	3.176.110,3
Deleg. Serv. Públ. Med. Concess.,Permiss.,Autoriz., Licença.	0,0	0,0	0,0	0,0	0,0	0,0	0,0
Cessão de Direitos	0,0	0,0	0,0	0,0	0,0	0,0	0,0
Demais Receitas Patrimoniais	0,0	0,0	0,0	0,0	0,0	0,0	0,0
RECEITA AGROPECUÁRIA	0,0	0,0	0,0	0,0	0,0	0,0	0,0
RECEITA INDUSTRIAL	0,0	0,0	0,0	0,0	0,0	0,0	0,0
RECEITA DE SERVIÇOS	0,0	0,0	0,0	0,0	0,0	0,0	0,0
Serviços Administrativos e Comerciais Gerais	0,0	0,0	0,0	0,0	0,0	0,0	0,0
Serviços e Atividades Ref. à Navegação e Transporte	0,0	0,0	0,0	0,0	0,0	0,0	0,0
Serviços e Atividades Ref. à Saúde	0,0	0,0	0,0	0,0	0,0	0,0	0,0
Serviços e Atividades Financeiras	0,0	0,0	0,0	0,0	0,0	0,0	0,0
Outros Serviços	0,0	0,0	0,0	0,0	0,0	0,0	0,0
TRANSFERÊNCIAS CORRENTES	170.945.571,5	170.945.571,5	29.784.595,1	17,4	107.293.577,1	62,8	63.651.994,4
Transferências da União e de suas Entidades	74.760.566,5	74.760.566,5	18.501.681,9	24,7	46.998.482,6	62,9	27.762.083,9
Transf. dos Estados, Distrito Federal e suas Entidades	53.505.805,0	53.505.805,0	6.656.400,5	12,4	42.529.961,3	79,5	10.975.843,7
Transf. dos Municípios e suas Entidades	0,0	0,0	0,0	0,0	0,0	0,0	0,0
Transf. de Instituições Privadas	0,0	0,0	0,0	0,0	0,0	0,0	0,0
Transf. de Outras Instituições Públicas	42.679.200,0	42.679.200,0	4.626.512,7	10,8	17.765.133,1	41,6	24.914.066,9
Transf. do Exterior	0,0	0,0	0,0	0,0	0,0	0,0	0,0
Transf. de Pessoas Físicas	0,0	0,0	0,0	0,0	0,0	0,0	0,0
Transf. de Pagtos de Depósitos não Identificados	0,0	0,0	0,0	0,0	0,0	0,0	0,0
OUTRAS RECEITAS CORRENTES	6.002.029,4	6.002.029,4	829.193,1	13,8	3.616.797,2	60,3	2.385.232,2
Multas Admnistrativas, Contratuais e Judiciais	0,0	0,0	0,0	0,0	0,0	0,0	0,0
Indenizações, Restituições e Ressarcimentos	6.100,0	6.100,0	0,0	0,0	543,1	8,9	5.556,9
Bens, Direitos e Valores Incorporados ao Patrimônio Públ.	0,0	0,0	0,0	0,0	0,0	0,0	0,0
Demais Receitas Correntes	5.995.929,4	5.995.929,4	829.193,1	13,8	3.616.254,1	60,3	2.379.675,3
RECEITAS DE CAPITAL	6.482.455,9	6.482.455,9	1.752,1	0,0	1.752,1	0,0	6.480.703,8
OPERAÇÕES DE CRÉDITO	3.836.754,8	3.836.754,8	0,0	0,0	0,0	0,0	3.836.754,8
Operações de Crédito - Mercado Interno	3.836.754,8	3.836.754,8	0,0	0,0	0,0	0,0	3.836.754,8
Operações de Crédito - Mercado Externo	0,0	0,0	0,0	0,0	0,0	0,0	0,0
ALIENAÇÃO DE BENS	45.201,1	45.201,1	0,0	0,0	0,0	0,0	45.201,1
Alienação de Bens Móveis	40.000,0	40.000,0	0,0	0,0	0,0	0,0	40.000,0
Alienação de Bens Imóveis	5.201,1	5.201,1	0,0	0,0	0,0	0,0	5.201,1
AMORTIZAÇÃO DE EMPRÉSTIMOS	0,0	0,0	0,0	0,0	0,0	0,0	0,0
TRANSFERÊNCIAS DE CAPITAL	2.600.500,0	2.600.500,0	1.752,1	0,1	1.752,1	0,1	2.598.747,9
Transf. da União e de suas Entidades	1.800.400,0	1.800.400,0	1.752,1	0,1	1.752,1	0,1	1.798.647,9
Transf. dos Estados e do Dist. Federal e suas Entidades	800.100,0	800.100,0	0,0	0,0	0,0	0,0	800.100,0
Transf. dos Municípios e sua Entidades	0,0	0,0	0,0	0,0	0,0	0,0	0,0
Transf. de Instituições Privadas	0,0	0,0	0,0	0,0	0,0	0,0	0,0
Transferência de Outras Instituições Públicas	0,0	0,0	0,0	0,0	0,0	0,0	0,0
Transferências do Exterior	0,0	0,0	0,0	0,0	0,0	0,0	0,0
Transferências de Pessoas Físicas	0,0	0,0	0,0	0,0	0,0	0,0	0,0
Transf. Provenientes de Depósitos não Identificados	0,0	0,0	0,0	0,0	0,0	0,0	0,0
OUTRAS RECEITAS DE CAPITAL	0,0	0,0	0,0	0,0	0,0	0,0	0,0
Integralização do Capital Social	0,0	0,0	0,0	0,0	0,0	0,0	0,0
Resgate de Títulos do Tesouro	0,0	0,0	0,0	0,0	0,0	0,0	0,0
Demais Receitas de Capital	0,0	0,0	0,0	0,0	0,0	0,0	0,0
RECEITAS (INTRA-ORÇAMENTÁRIAS) (II)	6.736.231,0	6.736.231,0	0,0	0,0	0,0	0,0	6.736.231,0
SUBTOTAL DAS RECEITAS (III)=(I+II)	236.757.125,2	236.757.125,2	35.799.307,2	15,1	134.920.157,2	57,0	101.836.968,0
OPERAÇÕES DE CRÉDITO - REFINANC. (IV)	0,0	0,0	0,0	0,0	0,0	0,0	0,0
Operações de Crédito Internas	0,0	0,0	0,0	0,0	0,0	0,0	0,0
Mobiliária para Refinanciamento da Dívida	0,0	0,0	0,0	0,0	0,0	0,0	0,0
Contratual para Refinanciamento da Dívida	0,0	0,0	0,0	0,0	0,0	0,0	0,0
Operações de Crédito Externas	0,0	0,0	0,0	0,0	-	0,0	0,0
Mobiliária para Refinanciamento da Dívida	0,0	0,0	0,0	0,0	0,0	0,0	0,0
Contratual para Refinanciamento da Dívida	0,0	0,0	0,0	0,0	0,0	0,0	0,0
SUBTOTAL COM REFINANCIAMENTO (V = (III+IV)	236.757.125,2	236.757.125,2	35.799.307,2	15,1	134.920.157,2	57,0	101.836.968,0
DÉFICIT					0,0		
TOTAL (VII) = (V+VI)	236.757.125,2	236.757.125,2	35.799.307,2	15,1	134.920.157,2	57,0	101.836.968,0
SALDO DE EXERCÍCIOS ANTERIORES (p/ Créditos adicionais)					0,0		
Superavit Financeiro					0,0		
Reabertura de Créditos Adicionais					0,0		
Recursos Arrecadados em Exercícios Anteriores - RPPS					0,0		

Rogerio Esteves da Costa
Diretor Depart. Contabilidade

Flávia Guimarães Silva
Secretária Municipal de Fazenda

Antônio Carlos de Oliveira
Secretário Municipal de Controle Interno
Matrícula nº 10100 - CRC. RJ-078062/O-0

Luiz Fernando Furtado da Graça
Prefeito Municipal de Valença - RJ

Continua (1/3)

CHEFE DO PODER EXECUTIVO: LUIZ FERNANDO FURTADO DA GRAÇA
RESPONSÁVEL PELA CONTABILIDADE: ROGERIO ESTEVES DA COSTA

SIGFIS - Versão 2020 Data de Emissão: 01/12/2020 12:31h Anexo 1 do RREO

RECEITAS INTRA-ORÇAMENTÁRIAS	PREVISÃO INICIAL	PREVISÃO ATUALIZADA (a)	RECEITAS REALIZADAS				SALDO A REALIZAR (a-c)
			No Bimestre (b)	% (b/a)	Até 06/2020 (c)	% (c/a)	
RECEITAS CORRENTES	6.736.231,0	6.736.231,0	0,0	0,0	0,0	0,0	6.736.231,0
Impostos	0,0	0,0	0,0	0,0	0,0	0,0	0,0
Taxas	0,0	0,0	0,0	0,0	0,0	0,0	0,0
Contribuição de Melhoria	0,0	0,0	0,0	0,0	0,0	0,0	0,0
CONTRIBUIÇÕES	6.736.231,0	6.736.231,0	0,0	0,0	0,0	0,0	6.736.231,0
Contribuições Sociais	6.736.231,0	6.736.231,0	0,0	0,0	0,0	0,0	6.736.231,0
Contribuições Econômicas	0,0	0,0	0,0	0,0	0,0	0,0	0,0
Contr. Custeio do Serv. de Ilum. Públ.	0,0	0,0	0,0	0,0	0,0	0,0	0,0
RECEITA PATRIMONIAL	0,0	0,0	0,0	0,0	0,0	0,0	0,0
Exploração do Patrimônio Imobiliário do Estado	0,0	0,0	0,0	0,0	0,0	0,0	0,0
Valores Mobiliários	0,0	0,0	0,0	0,0	0,0	0,0	0,0
Demais Receitas Patrimoniais	0,0	0,0	0,0	0,0	0,0	0,0	0,0
RECEITA INDUSTRIAL	0,0	0,0	0,0	0,0	0,0	0,0	0,0
RECEITA DE SERVIÇOS	0,0	0,0	0,0	0,0	0,0	0,0	0,0
Serviços Adm. e Comerciais Gerais	0,0	0,0	0,0	0,0	0,0	0,0	0,0
Serviços Ref. à Navegação e ao Transporte	0,0	0,0	0,0	0,0	0,0	0,0	0,0
Outros Serviços	0,0	0,0	0,0	0,0	0,0	0,0	0,0
OUTRAS RECEITAS CORRENTES	0,0	0,0	0,0	0,0	0,0	0,0	0,0
Multas Adm., Contratuais e Judiciais	0,0	0,0	0,0	0,0	0,0	0,0	0,0
Indenizações, Restituições e Ressarcimentos	0,0	0,0	0,0	0,0	0,0	0,0	0,0
Demais Receitas Correntes	0,0	0,0	0,0	0,0	0,0	0,0	0,0
RECEITAS DE CAPITAL	0,0	0,0	0,0	0,0	0,0	0,0	0,0
ALIENAÇÃO DE BENS	0,0	0,0	0,0	0,0	0,0	0,0	0,0
Alienação de Bens Móveis	0,0	0,0	0,0	0,0	0,0	0,0	0,0
Alienação de Bens Imóveis	0,0	0,0	0,0	0,0	0,0	0,0	0,0
Alienação de Bens Intangíveis	0,0	0,0	0,0	0,0	0,0	0,0	0,0
AMORTIZAÇÃO DE EMPRÉSTIMOS	0,0	0,0	0,0	0,0	0,0	0,0	0,0
OUTRAS RECEITAS DE CAPITAL	0,0	0,0	0,0	0,0	0,0	0,0	0,0
Integralização do Capital Social	0,0	0,0	0,0	0,0	0,0	0,0	0,0
Demais Receitas de Capital	0,0	0,0	0,0	0,0	0,0	0,0	0,0
TOTAL	6.736.231,0	6.736.231,0	0,0	0,0	0,0	0,0	6.736.231,0

Fonte : Coordenadoria de Contabilidade

Continua (2/3)

Rogerio Esteves da Costa
Diretor Depart. Contabilidade
CRC/R 89591/0-
Mat. 211233

Flávia Guimarães Silva
Secretária Municipal de Fazenda
Mat.: 122394

Antônio Carlos de Oliveira
Secretário Municipal de Controle Interno
Matrícula nº 10100 - CRC: RJ-078082/O-0

Luiz Fernando Furtado da Graça
Prefeito Municipal de Valença - RJ

CHEFE DO PODER EXECUTIVO: LUIZ FERNANDO FURTADO DA GRAÇA
RESPONSÁVEL PELA CONTABILIDADE: ROGERIO ESTEVES DA COSTA
SIGFIS - Versão 2020 Data de Emissão: 01/12/2020 12:31h Anexo 1 do RREO

MUNICÍPIO DE VALENCA

RELATÓRIO RESUMIDO DA EXECUÇÃO ORÇAMENTÁRIA

DEMONSTRATIVO DA EXECUÇÃO DAS DESPESAS POR FUNÇÃO / SUBFUNÇÃO

ORÇAMENTOS FISCAL E DA SEGURIDADE SOCIAL

PERÍODO DE REFERÊNCIA : 3º Bimestre / 2020

RREO - Anexo 2 (LRF, Art. 52, inciso II, alínea "c") R$1,00

FUNÇÃO / SUBFUNÇÃO	DOTAÇÃO INICIAL	DOTAÇÃO ATUALIZADA (a)	DESPESAS EMPENHADAS No Bimestre	DESPESAS EMPENHADAS Até 06/2020 (b)	DESPESAS EMPENHADAS % (b/total b)	SALDO (c) = (a-b)	DESPESAS LIQUIDADAS No Bimestre	DESPESAS LIQUIDADAS Até 06/2020 (d)	DESPESAS LIQUIDADAS % (d/total d)	SALDO (e) = (a-d)
DESPESAS (EXCETO INTRA-ORÇAMENTÁRIAS) (I)	234.376.522,2	288.867.756,8	43.624.065,1	181.094.815,6	99,5	105.772.941,0	45.369.768,7	123.224.888,5	99,6	143.642.868,1
Legislativa	**1.510.000,0**	**1.510.000,0**	**0,0**	**1.510.000,0**	**0,9**	**0,0**	**250.483,4**	**751.450,3**	**0,6**	**758.549,7**
Ação Legislativa	1.510.000,0	1.510.000,0	0,0	1.510.000,0	0,9	0,0	250.483,4	751.450,3	0,6	758.549,7
Administração	**42.086.688,2**	**41.171.090,3**	**6.035.018,5**	**29.726.288,9**	**18,4**	**11.444.801,4**	**6.614.697,7**	**25.837.806,0**	**20,9**	**15.333.284,3**
Administração Geral	41.033.880,2	40.242.084,3	5.997.120,8	29.138.417,8	18,0	11.103.666,4	6.583.075,7	25.783.074,6	20,8	14.459.009,4
Tecnologia da Informação	510.000,0	477.000,0	0,0	400.000,0	0,2	77.000,0	0,0	0,0	0,0	477.000,0
Formação de Recursos Humanos	189.006,0	99.006,0	0,0	0,0	0,0	99.006,0	0,0	0,0	0,0	99.006,0
Administração de Receitas	4.000,0	4.000,0	0,0	0,0	0,0	4.000,0	0,0	0,0	0,0	4.000,0
Comunicação Social	305.000,0	305.000,0	37.697,7	168.997,5	0,1	136.002,5	31.622,0	48.413,3	0,0	256.586,7
Assistência à Criança e ao Adolescente	44.000,0	44.000,0	0,0	18.873,5	0,0	25.126,5	0,0	6.317,8	0,0	37.682,2
Segurança Pública	**200.005,0**	**150.005,0**	**52.629,1**	**77.487,7**	**0,0**	**72.517,3**	**10.001,4**	**26.908,6**	**0,0**	**123.096,4**
Policiamento	185.002,0	135.002,0	52.629,1	77.487,7	0,0	57.514,3	10.001,4	26.908,6	0,0	108.093,4
Defesa Civil	15.003,0	15.003,0	0,0	0,0	0,0	15.003,0	0,0	0,0	0,0	15.003,0
Assistência Social	**6.885.014,0**	**7.485.014,0**	**791.806,6**	**2.598.124,9**	**1,6**	**4.886.889,1**	**612.497,5**	**2.222.305,2**	**1,8**	**5.262.708,8**
Administração Geral	2.606.005,0	2.594.005,0	486.366,9	1.438.334,2	0,9	1.155.670,8	419.302,7	1.353.750,1	1,1	1.240.254,9
Formação de Recursos Humanos	1,0	1,0	0,0	0,0	0,0	1,0	0,0	0,0	0,0	1,0
Assistência à Criança e ao Adolescente	396.007,0	396.007,0	39.572,0	110.574,2	0,1	285.432,8	17.248,6	59.243,9	0,0	336.763,1
Assistência Comunitária	3.883.001,0	4.495.001,0	265.867,7	1.049.216,6	0,6	3.445.784,5	175.946,0	809.311,3	0,7	3.685.689,7
Previdência Social	**27.077.740,8**	**25.077.740,8**	**2.035.263,9**	**5.470.962,1**	**3,4**	**19.606.778,7**	**2.063.291,3**	**5.402.781,6**	**4,4**	**19.674.959,2**
Previdência Básica	2.532.740,8	2.532.740,8	57.341,9	433.175,2	0,3	2.099.565,5	85.304,1	364.994,8	0,3	2.167.746,0
Previdência do Regime Estatutário	24.545.000,0	22.545.000,0	1.977.922,1	5.037.786,8	3,1	17.507.213,2	1.977.987,2	5.037.786,8	4,1	17.507.213,2
Saúde	**69.761.640,0**	**100.251.333,8**	**21.437.496,3**	**72.936.825,6**	**45,0**	**27.314.508,3**	**24.379.531,0**	**49.322.156,8**	**39,9**	**50.929.177,0**
Administração Geral	800.000,0	6.565.258,4	2.651.477,6	2.651.477,6	1,6	3.913.780,8	1.086.999,5	1.086.999,5	0,9	5.478.258,9
Atenção Básica	19.588.970,0	22.741.232,8	1.471.406,0	17.794.722,3	11,0	4.946.510,5	3.820.644,7	10.241.382,9	8,3	12.499.849,9
Assistência Hospitalar e Ambulatorial	46.242.950,0	67.025.150,8	17.181.345,2	49.765.107,5	30,7	17.260.043,3	19.370.925,1	36.607.530,4	29,6	30.417.620,5
Suporte Profilático e Terapêutico	2.034.720,0	2.034.720,0	104.946,0	1.405.288,0	0,9	629.432,0	90.642,9	626.607,6	0,5	1.408.112,5
Vigilância Sanitária	1.095.000,0	1.884.971,8	28.319,5	1.320.230,1	0,8	564.741,7	209.918,8	759.636,4	0,6	1.125.335,4
Trabalho	**30.000,0**	**10.000,0**	**0,0**	**0,0**	**0,0**	**10.000,0**	**0,0**	**0,0**	**0,0**	**10.000,0**
Fomento ao Trabalho	30.000,0	10.000,0	0,0	0,0	0,0	10.000,0	0,0	0,0	0,0	10.000,0
Educação	**60.666.402,0**	**61.141.115,8**	**6.747.736,5**	**29.267.309,3**	**18,1**	**31.873.806,5**	**6.606.194,6**	**23.433.882,2**	**18,9**	**37.707.233,6**
Ensino Fundamental	58.464.551,0	59.089.264,8	6.740.195,0	28.448.633,3	17,6	30.640.631,5	6.536.085,7	23.215.419,3	18,8	35.873.845,5
Ensino Superior	105.000,0	105.000,0	0,0	43.265,2	0,0	61.734,9	0,0	43.265,2	0,0	61.734,9
Educação Infantil	1.853.251,0	1.683.251,0	0,0	653.475,6	0,4	1.029.775,4	59.110,1	141.866,6	0,1	1.541.384,4
Educação de Jovens e Adultos	184.000,0	184.000,0	0,0	80.150,9	0,0	103.849,2	7.577,9	24.261,6	0,0	159.738,4
Educação Especial	79.600,0	79.600,0	7.541,5	41.784,4	0,0	37.815,6	3.420,9	9.069,7	0,0	70.530,3
Cultura	**868.001,0**	**826.001,0**	[illegible]	**332.891,7**	**0,2**	**493.109,3**	**122.716,9**	**325.864,8**	**0,3**	**500.136,2**
Difusão Cultural	868.001,0	826.001,0	[illegible]	332.891,7	0,2	493.109,3	122.716,9	325.864,8	0,3	500.136,2

CHEFE DO PODER EXECUTIVO: LUIZ FERNANDO FURTADO DA GRAÇA
RESPONSÁVEL PELA CONTABILIDADE: ROGERIO ESTEVES DA COSTA

SIGFIS - Versão 2020 Data de Emissão: 01/12/2020 12:32h Anexo II do RREO

Rogerio Esteves da Costa
Diretor Depart. Contabilidade
CRC/RJ 89591/0-
Mat. 211233

Flávia Guimarães Silva
Secretária Municipal de Fazenda
Mat.: 122394

Antônio Carlos de Oliveira
Secretário Municipal de Controle Interno

Luiz Fernando Furtado da Graça
Prefeito Municipal de Valença - RJ

MUNICÍPIO DE VALENCA
RELATÓRIO RESUMIDO DA EXECUÇÃO ORÇAMENTÁRIA
DEMONSTRATIVO DA EXECUÇÃO DAS DESPESAS POR FUNÇÃO / SUBFUNÇÃO
ORÇAMENTOS FISCAL E DA SEGURIDADE SOCIAL
PERÍODO DE REFERÊNCIA : 3º Bimestre / 2020

RREO - Anexo 2 (LRF, Art. 52, Inciso II, alínea "c") R$1,00

FUNÇÃO / SUBFUNÇÃO	DOTAÇÃO INICIAL	DOTAÇÃO ATUALIZADA (a)	DESPESAS EMPENHADAS No Bimestre	DESPESAS EMPENHADAS Até 06/2020 (b)	DESPESAS EMPENHADAS % (b/total b)	SALDO (c) = (a-b)	DESPESAS LIQUIDADAS No Bimestre	DESPESAS LIQUIDADAS Até 06/2020 (d)	DESPESAS LIQUIDADAS % (d/total d)	SALDO (e) = (a-d)
Urbanismo	**16.815.025,0**	**16.872.439,0**	**4.692.514,4**	**11.321.464,4**	**7,0**	**5.550.974,6**	**3.322.213,7**	**8.880.141,2**	**7,2**	**7.992.297,8**
Infra-estrutura Urbana	2.868.014,0	3.545.428,0	1.620.861,9	2.945.842,0	1,8	599.586,0	259.989,2	741.954,6	0,6	2.803.473,4
Serviços Urbanos	13.947.011,0	13.327.011,0	3.071.652,5	8.375.622,4	5,2	4.951.388,6	3.062.224,5	8.138.186,7	6,6	5.188.824,3
Habitação	**10.002,0**	**10.002,0**	**0,0**	**0,0**	**0,0**	**10.002,0**	**0,0**	**0,0**	**0,0**	**10.002,0**
Habitação Urbana	10.002,0	10.002,0	0,0	0,0	0,0	10.002,0	0,0	0,0	0,0	10.002,0
Saneamento	**102.002,0**	**102.002,0**	**0,0**	**0,0**	**0,0**	**102.002,0**	**0,0**	**0,0**	**0,0**	**102.002,0**
Saneamento Básico Urbano	102.002,0	102.002,0	0,0	0,0	0,0	102.002,0	0,0	0,0	0,0	102.002,0
Gestão Ambiental	**100.012,0**	**100.012,0**	**0,0**	**0,0**	**0,0**	**100.012,0**	**0,0**	**0,0**	**0,0**	**100.012,0**
Administração Geral	4,0	4,0	0,0	0,0	0,0	4,0	0,0	0,0	0,0	4,0
Preservação e Conservação Ambiental	100.008,0	100.008,0	0,0	0,0	0,0	100.008,0	0,0	0,0	0,0	100.008,0
Ciência e Tecnologia	**5.000,0**	**5.000,0**	**0,0**	**0,0**	**0,0**	**5.000,0**	**0,0**	**0,0**	**0,0**	**5.000,0**
Difusão do Conhec. Cientif./Tecn.	5.000,0	5.000,0	0,0	0,0	0,0	5.000,0	0,0	0,0	0,0	5.000,0
Agricultura	**181.005,0**	**834.005,0**	**598.000,0**	**636.594,5**	**0,4**	**197.410,5**	**38.594,5**	**38.594,5**	**0,0**	**795.410,5**
Extenção Rural	181.005,0	834.005,0	598.000,0	636.594,5	0,4	197.410,5	38.594,5	38.594,5	0,0	795.410,5
Indústria	**4,0**	**4,0**	**0,0**	**0,0**	**0,0**	**4,0**	**0,0**	**0,0**	**0,0**	**4,0**
Promoção Industrial	4,0	4,0	0,0	0,0	0,0	4,0	0,0	0,0	0,0	4,0
Comércio e Serviços	**301.000,0**	**301.000,0**	**463,6**	**217.077,5**	**0,1**	**83.922,5**	**5.783,6**	**217.077,5**	**0,2**	**83.922,5**
Turismo	301.000,0	301.000,0	463,6	217.077,5	0,1	83.922,5	5.783,6	217.077,5	0,2	83.922,5
Transporte	**10.006,0**	**10.006,0**	**0,0**	**0,0**	**0,0**	**10.006,0**	**0,0**	**0,0**	**0,0**	**10.006,0**
Transporte Rodoviário	10.006,0	10.006,0	0,0	0,0	0,0	10.006,0	0,0	0,0	0,0	10.006,0
Desporto e Lazer	**16,0**	**321.024,7**	**0,0**	**231.103,3**	**0,1**	**89.921,4**	**0,0**	**0,0**	**0,0**	**321.024,7**
Desporto Comunitário	16,0	321.024,7	0,0	231.103,3	0,1	89.921,4	0,0	0,0	0,0	321.024,7
Encargos especiais	**4.945.000,0**	**7.755.000,0**	**1.346.549,3**	**6.765.885,8**	**4,2**	**989.114,2**	**1.343.783,1**	**6.765.919,7**	**5,5**	**989.080,3**
Refinanciamento da Dívida Interna	95.000,0	5.000,0	0,0	0,0	0,0	5.000,0	0,0	0,0	0,0	5.000,0
Serviço da Dívida Interna	4.000.000,0	6.900.000,0	1.210.224,1	6.184.915,6	3,8	715.084,4	1.210.224,1	6.184.915,6	5,0	715.084,4
Outros Encars Especiais	850.000,0	850.000,0	136.325,1	583.770,2	0,4	266.229,8	133.559,0	581.004,1	0,5	268.995,9
Reserva de Contingência	**2.934.961,2**	**2.934.961,2**	**0,0**	**0,0**	**0,0**	**2.934.961,2**	**0,0**	**0,0**	**0,0**	**2.934.961,2**
Reserva de Contingência	2.934.961,2	2.934.961,2	0,0	0,0	0,0	2.934.961,2	0,0	0,0	0,0	2.934.961,2
DESPESAS (INTRA-ORÇAMENTÁRIAS) (II)	2.360.603,0	857.603,0	18.114,5	860.628,8	0,5	-3.025,8	8.679,3	506.094,5	0,4	351.508,5
TOTAL (III) = (I + II)	238.757.125,2	287.725.359,6	43.840.179,8	161.955.444,4	100,00	105.769.915,2	45.378.448,0	123.730.983,0	100,00	143.994.376,5

FUNÇÃO / SUBFUNÇÃO	DOTAÇÃO INICIAL	DOTAÇÃO ATUALIZADA (a)	DESPESAS EMPENHADAS No Bimestre	DESPESAS EMPENHADAS Até 06/2020 (b)	DESPESAS EMPENHADAS % (b/total b)	SALDO (c) = (a-b)	DESPESAS LIQUIDADAS No Bimestre	DESPESAS LIQUIDADAS Até 06/2020 (d)	DESPESAS LIQUIDADAS % (d/total d)	SALDO (e) = (a-d)
DESPESAS (INTRA-ORÇAMENTÁRIAS)	2.360.603,0	857.603,0	18.114,5	860.628,8	0,5	-3.025,8	8.679,3	506.094,5	0,4	351.508,5
Administração	**[illegible]101,0**	**354.101,0**	**1.244,1**	**55.186,3**	**0,0**	**298.914,7**	**1.244,1**	**55.186,3**	**0,0**	**298.914,7**
Administração Geral	[illegible]101,0	354.101,0	1.244,1	55.186,3	0,0	298.914,7	1.244,1	55.186,3	0,0	298.914,7

CHEFE DO PODER EXECUTIVO: L[illegible]
RESPONSÁVEL PELA CONTABILIDADE: ROGERIO ESTEVES DA COSTA

Rogerio Esteves da Costa
Diretor Departamento Contabilidade
CRC/R 89591/0-
Mat. 211232

Flávia Guimarães Silva
Secretária Municipal de Fazenda
Mat. 122693

Antônio Carlos de Oliveira
Secretário Municipal de Controle Interno

Luiz Fernando Furtado da Graça
Prefeito Municipal de Valença - RJ

SIGFIS - Versão 2020 Data de Emissão: 01/12/2020 10:32h

Anexo II do RREO - R [illegible]

MUNICÍPIO DE VALENCA
RELATÓRIO RESUMIDO DA EXECUÇÃO ORÇAMENTÁRIA
DEMONSTRATIVO DA EXECUÇÃO DAS DESPESAS POR FUNÇÃO / SUBFUNÇÃO
ORÇAMENTOS FISCAL E DA SEGURIDADE SOCIAL
PERÍODO DE REFERÊNCIA : 3º Bimestre / 2020

RREO - Anexo 2 (LRF, Art. 52, Inciso II, alínea "c") R$1,00

FUNÇÃO / SUBFUNÇÃO	DOTAÇÃO INICIAL	DOTAÇÃO ATUALIZADA (a)	DESPESAS EMPENHADAS			SALDO (c) = (a-b)	DESPESAS LIQUIDADAS			SALDO (e) = (a-d)
			No Bimestre	Até 06/2020 (b)	% (b/total b)		No Bimestre	Até 06/2020 (d)	% (d/total d)	
Assistência Social	**233.601,0**	**233.601,0**	**0,0**	**135.477,0**	**0,1**	**98.024,0**	**0,0**	**135.477,0**	**0,1**	**98.024,0**
Administração Geral	200.000,0	200.000,0	0,0	110.388,5	0,1	89.611,5	0,0	110.388,5	0,1	89.611,5
Assistência à Criança e ao Adolescente	1,0	1,0	0,0	0,0	0,0	1,0	0,0	0,0	0,0	1,0
Assistência Comunitária	33.500,0	33.500,0	0,0	25.088,5	0,0	8.411,5	0,0	25.088,5	0,0	8.411,5
Previdência Social	**115.001,0**	**115.001,0**	**14.870,4**	**44.656,0**	**0,0**	**70.346,0**	**7.435,2**	**37.219,8**	**0,0**	**77.781,2**
Previdência Básica	1,0	1,0	0,0	0,0	0,0	1,0	0,0	0,0	0,0	1,0
Previdência do Regime Estatutário	115.000,0	115.000,0	14.870,4	44.655,0	0,0	70.345,0	7.435,2	37.219,8	0,0	77.780,2
Saúde	**1.508.000,0**	**0,0**	**0,0**	**577.644,9**	**0,4**	**-577.644,9**	**0,0**	**230.545,8**	**0,2**	**-230.545,8**
Atenção Básica	1.508.000,0	0,0	0,0	577.644,9	0,4	-577.644,9	0,0	230.545,8	0,2	-230.545,8
Educação	**155.000,0**	**155.000,0**	**0,0**	**47.665,6**	**0,0**	**107.334,4**	**0,0**	**47.665,6**	**0,0**	**107.334,4**
Ensino Fundamental	155.000,0	155.000,0	0,0	47.665,6	0,0	107.334,4	0,0	47.665,6	0,0	107.334,4

Rogerio Esteves da Costa
Diretor Depart. Contabilidade
CRC/R 69591/0-
Mat. 211233

Flávia Guimarães Silva
Secretária Municipal de Fazenda
Mat.: 122394

Antônio Carlos de Oliveira
Secretário Municipal de Controle Interno
Matrícula nº 101001 - CRC: RJ-078062/O-0

Luiz Fernando Furtado da Graça
Prefeito Municipal de Valença - RJ

CHEFE DO PODER EXECUTIVO: LUIZ FERNANDO FURTADO DA GRAÇA
RESPONSÁVEL PELA CONTABILIDADE: ROGERIO ESTEVES DA COSTA

SIGFIS - Versão 2020 Data de Emissão: 01/12/2020 12:32h Anexo II do RREO

MUNICÍPIO DE VALENCA

RELATÓRIO RESUMIDO DA EXECUÇÃO ORÇAMENTÁRIA

DEMONSTRATIVO DOS RESULTADOS PRIMÁRIO E NOMINAL

ORÇAMENTOS FISCAL E DA SEGURIDADE SOCIAL

PERÍODO DE REFERÊNCIA : 3º Bimestre / 2020

LRF, art 53, inciso III - Anexo 6a | R$1,00

ACIMA DA LINHA

RECEITAS PRIMÁRIAS	PREVISÃO ATUALIZADA	Jan a Jun/2020 RECEITAS REALIZADAS
RECEITAS CORRENTES (I)	223.538.438,3	134.918.405,1
Impostos, Taxas e Contribuções de Melhoria	18.448.479,1	11.098.273,6
Imposto s/ a Prop. Predial/Territorial Urbana (IPTU)	7.462.649,0	5.980.358,5
Impostos s/ Serviços de Qualquer Natureza (ISS)	6.027.319,0	2.861.634,3
Imposto s/ Transmissão de Bens Imóveis (ITBI)	1.742.532,0	366.164,1
Imposto de Renda Retido na Fonte (IRRF)	2.140.896,2	1.186.520,7
Outros Impostos, Taxas e Contribuições de Melhoria	1.075.082,9	703.596,0
Contribuições	22.423.600,0	10.352.208,3
Receita Patrimonial	5.718.758,3	2.557.549,0
Aplicações Financeiras (II)	5.660.293,3	2.484.183,0
Outras Receitas Patrimoniais	58.465,0	73.366,0
Transferências Correntes¹	170.945.571,5	107.293.577,1
Cota Parte FPM (80%)	32.951.950,0	12.691.314,5
Cota Parte ICMS (80%)	32.100.000,0	16.036.444,3
Cota Parte IPVA (80%)	2.740.000,0	2.823.292,1
Cota Parte ITR (80%)	27.126,5	9.525,0
L.C. Nº 87/96 - ICMS Desoneração (80%)	92.993,0	0,0
L.C. Nº 61/89	903.000,0	402.551,9
Transferências do FUNDEB	42.679.200,0	17.765.133,1
Outras Transferências Correntes	59.451.302,0	57.565.316,2
Demais Receitas Correntes	6.002.029,4	3.616.797,1
Outras Receitas Financeiras (III)	601.000,0	968.564,7
Receitas Correntes Restantes	5.401.029,4	2.648.232,4
RECEITAS PRIMÁRIAS CORRENTES (IV)=(I-II-III)	217.277.145,0	131.465.657,4
RECEITAS DE CAPITAL (V)	6.482.455,9	1.752,1
Operações de Crédito (VI)	3.836.754,8	0,0
Amortização de Empréstimos (VII)	0,0	0,0
Alienação de Bens	45.201,1	0,0
Receita de Alienação de Investimentos Tempoários (VIII)	0,0	0,0
Receita de Alienação de Investimentos Permanentes (IX)	0,0	0,0
Outras Alienações de bens	45.201,1	0,0
Transferências de Capital	2.600.500,0	1.752,1
Convênios	2.600.000,0	1.752,1
Outras Transferências de Capital	500,0	0,0
Outras Receitas de Capital	0,0	0,0
Outras Receitas de Capital não Primárias (X)	0,0	0,0
Outras Receitas de Capital Primárias	0,0	0,0
RECEITAS PRIMÁRIAS DE CAPITAL (XI) = (V-VI-VII-VIII-IX-X)	2.645.701,1	1.752,1
RECEITA PRIMÁRIA TOTAL (XII) = (IV + XI)	219.922.846,1	131.467.409,5

DESPESAS PRIMÁRIAS	DOTAÇÃO ATUALIZADA	Jan a Jun/2020					
		DESPESAS EMPENHADAS	DESPESAS LIQUIDADAS	DESPESAS PAGAS (a)	RESTOS A PAGAR PROCESSADOS PAGOS (b)	RESTOS A PAGAR NAO PROCESSADOS LIQUIDADOS	RESTOS A PAGAR NAO PROCESSADOS PAGOS (c)
DESPESAS CORRENTES (XIII)	246.164.390,2	151.164.006,5	115.347.016,2	106.332.634,6	7.457.113,4	5.256.941,1	5.256.941,1
Pessoal e Encargos Sociais	114.181.580,1	62.359.586,1	55.430.384,3	50.505.080,3	2.217.414,8	0,0	0,0
Juros e Encargos da Dívida (XIV)	5.000,0	0,0	0,0	0,0	0,0	0,0	0,0
Outras Despesas Correntes	131.977.810,1	88.804.420,4	59.916.631,9	55.827.554,3	5.239.698,5	5.256.941,1	5.256.941,1
DESPESAS PRIMÁRIAS CORRENTES (XV) = (XIII - XIV)	246.159.390,2	151.164.006,5	115.347.016,2	106.332.634,6	7.457.113,4	5.256.941,1	5.256.941,1
DESPESAS DE CAPITAL (XVI)	16.260.405,1	9.198.888,4	7.302.461,8	6.416.391,2	172.027,1	1.076.583,1	1.076.583,1
Investimentos	9.360.405,1	3.013.972,7	1.117.546,1	1.045.051,4	39.514,8	1.076.583,1	1.076.583,1
Inversões Financeiras	0,0	0,0	0,0	0,0	0,0	0,0	0,0
Concessão de Empréstimos (XVII)	0,0	0,0	0,0	0,0	0,0	0,0	0,0
Aquisição de Título de Capital já Integralizado (XVIII)	0,0	0,0	0,0	0,0	0,0	0,0	0,0
Aquisição de Título de Crédito (XIX)	0,0	0,0	0,0	0,0	0,0	0,0	0,0
Demais Inversões Financeiras	0,0	0,0	0,0	0,0	0,0	0,0	0,0
Amortização da Dívida (XX)	6.900.000,0	6.184.915,6	6.184.915,6	5.371.339,8	132.512,4	0,0	0,0
DESPESAS PRIMÁRIAS DE CAPITAL (XXI)=(XVI-XVII-XVIII-XIX-X	9.360.405,1	3.013.972,8	1.117.546,2	1.045.051,4	39.514,8	1.076.583,1	1.076.583,1
RESERVA DE CONTINGÊNCIA (XXII)	2.934.961,2	0,0	0,0	0,0	0,0	0,0	0,0
DESPESA PRIMARIA TOTAL (XXIII) = (XV+XXI+XXII)	258.454.756,5	154.177.979,3	116.464.562,4	107.377.686,0	7.496.628,1	6.333.524,2	6.333.524,2
RESULTADO PRIMARIO - Acima da Linha (XXIV) = (XIIa - (XXIIIa -	--	--	--	10.259.571,2	--	--	--

Rogerio Esteves da Costa
Diretor Depart. Contabilidade
CRC/R 69591/0-
Mat. 010

Flávia Guimarães Silva
Secretária Municipal de Fazenda
Mat. 12294

Antônio Carlos de Oliveira
Secretário Municipal de Controle Interno

Luiz Fernando Furtado da Graça
Prefeito Municipal de Valença - RJ

CHEFE DO PODER EXECUTIVO: LUIZ FERNANDO FURTADO DA GRAÇA

RESPONSÁVEL PELA CONTABILIDADE: ROGERIO ESTEVES DA COSTA

SIGFIS - Versão 2020 | Data de Emissão: 01/12/2020 12:32h | Anexo 6b do RREO

MUNICÍPIO DE VALENCA
RELATÓRIO RESUMIDO DA EXECUÇÃO ORÇAMENTÁRIA
DEMONSTRATIVO DO RESULTADO PRIMÁRIO
ORÇAMENTOS FISCAL E DA SEGURIDADE SOCIAL
PERÍODO DE REFERÊNCIA : 3º Bimestre / 2020

LRF, art 53, inciso III - Anexo 6a — R$1,00

META FISCAL PARA O RESULTADO PRIMÁRIO	VALOR CORRENTE
Meta fixada no Anexo de Metas Fiscais da LDO para o exercício de referência	-10.534.832,6

JUROS NOMINAIS	Jan a Jun/2020 VALOR INCORRIDO
Encargos e Variações Monetárias Ativos (XXV)	2.484.183,0
Encargos e Variações Monetárias Passivas (XXVI)	0,0
RESULTADO NOMINAL - Acima da Linha (XXVII) = XXIV + (XXV - XXVI)	12.743.754,2

META FISCAL PARA O RESULTADO NOMINAL	VALOR CORRENTE
Meta fixada no Anexo de Metas Fiscais da LDO para o exercício de referência	0,0

Fonte : Coordenadoria de Contabilidade
Nota : *Para efeito deste Demonstrativo, o montante das Transferências Correntes corresponde, dentre outras receitas, ao total das Transferências Intergovernamentais, excluídas as Deduções da Receita Corrente para Formação do FUNDEB.

Rogerio Esteves da Costa
Diretor Depart. Contabilidade
CRC/R 89591/0-
Mat. 211233

Flávia Guimarães Silva
Secretária Municipal de Fazenda
Mat.: 122394

Antônio Carlos de Oliveira
Secretario Municipal de Controle Interno
Matrícula nº 101001 - CRC: RJ-078082/O-0

Luiz Fernando Furtado da Graça
Prefeito Municipal de Valença - RJ

CHEFE DO PODER EXECUTIVO: LUIZ FERNANDO FURTADO DA GRAÇA
RESPONSÁVEL PELA CONTABILIDADE: ROGERIO ESTEVES DA COSTA

SIGFIS - Versão 2020 — Data de Emissão: 01/12/2020 12:32h — Anexo 6b do RREO

MUNICÍPIO DE VALENÇA
RELATÓRIO RESUMIDO DA EXECUÇÃO ORÇAMENTÁRIA
DEMONSTRATIVO DAS RECEITAS DE IMPOSTOS E DAS DESPESAS PRÓPRIAS COM SAÚDE
ORÇAMENTOS FISCAL E DA SEGURIDADE SOCIAL
PERÍODO DE REFERÊNCIA : 3º Bimestre / 2020

ADCT, art 77 - Anexo 12 — R$ 1,00

RECEITAS RESULTANTES DE IMPOSTOS E TRANSFERÊNCIAS CONSTITUCIONAIS E LEGAIS	PREVISÃO INICIAL	PREVISÃO ATUALIZADA (a)	RECEITAS REALIZADAS	
			Até 3º Bim/2020 (b)	% (B/A) x 100
RECEITA DE IMPOSTOS LÍQUIDA (I)	**17.373.396,2**	**17.373.396,2**	**10.384.677,6**	**59,8**
Receita Resultante do Imposto Predial e Territorial - IPTU	7.462.649,0	7.462.649,0	5.980.358,5	80,1
IPTU	5.100.000,0	5.100.000,0	5.211.566,4	102,2
Multa, Juros de Mora, Dívida Ativa e Outros Encargos do IPTU	2.362.649,0	2.362.649,0	768.792,1	32,5
Receita Resultante do Imposto sobre Transmissão Inter Vivos - ITBI	1.742.532,0	1.742.532,0	366.164,1	21,0
ITBI	1.713.987,0	1.713.987,0	365.240,0	21,3
Multa, Juros de Mora, Dívida Ativa e Outros Encargos do ITBI	28.545,0	28.545,0	924,1	3,2
Receita Resultante do Imposto sobre Serviços de Qualquer Natureza - ISS	6.027.319,0	6.027.319,0	2.861.634,3	47,5
ISS	5.600.000,0	5.600.000,0	2.483.209,7	44,3
Multa, Juros de Mora, Dívida Ativa e Outros Encargos do ISS	427.319,0	427.319,0	378.424,6	88,6
Receita Resultante do Imposto sobre a e Proventos de Qualquer Natureza Retido na Fonte - IRRF	2.140.896,2	2.140.896,2	1.186.520,7	55,4
RECEITAS DE TRANSFERÊNCIAS CONSTITUCIONAIS E LEGAIS (II)	**82.075.463,0**	**82.075.463,0**	**39.963.909,6**	**48,7**
Cota-Parte FPM	37.301.950,0	37.301.950,0	15.864.142,9	42,5
Cota-Parte ITR	42.520,0	42.520,0	11.906,2	28,0
Cota-Parte ICMS	40.050.000,0	40.050.000,0	20.045.555,4	50,1
Cota-Parte IPVA	3.500.000,0	3.500.000,0	3.529.115,1	100,8
Cota-Parte IPI-Exportação	1.063.000,0	1.063.000,0	503.189,9	47,3
Compensações Financeiras Provenientes de Impostos e Transferências Constitucionais	117.993,0	117.993,0	0,0	0,0
Desoneração ICMS (LC 87/1996)	117.993,0	117.993,0	0,0	0,0
Outras	0,0	0,0	0,0	0,0
Total das Receitas Resultantes de Impostos e Transferências Constitucionais e Legais (III)=(I)+(II)	**99.448.859,2**	**99.448.859,2**	**50.348.587,1**	**50,6**

DESPESAS COM AÇÕES E SERVIÇOS PÚBLICOS DE SAÚDE (ASPS) - POR SUBFUNÇÃO E CATEGORIA ECONÔMICA	DOTAÇÃO INICIAL	DOTAÇÃO ATUALIZADA (c)	DESPESAS EMPENHADAS		DESPESAS LIQUIDADAS		DESPESAS PAGAS	
			Até 3º Bim/2020 (d)	% (d/c) x100	Até 3º Bim/2020 (e)	% (e/c) x100	Até 3º Bim/2020 (f)	% (f/c) x100
ATENÇÃO BÁSICA (IV)	11.636.350,0	11.636.350,0	10.681.243,2	91,8	5.734.494,9	49,3	4.895.902,2	42,1
Despesas Correntes	11.223.800,0	11.223.800,0	10.659.921,9	95,0	5.732.394,9	51,1	4.895.902,2	43,6
Despesas de Capital	412.550,0	412.550,0	21.321,3	5,2	2.100,0	0,5	0,0	0,0
ASSISTÊNCIA HOSPITALAR E AMBULATORIAL (V)	21.456.650,0	21.456.650,0	9.007.351,1	42,0	4.888.153,0	22,8	3.290.579,4	15,3
Despesas Correntes	21.456.650,0	21.456.650,0	9.007.351,1	42,0	4.888.153,0	22,8	3.290.579,4	15,3
Despesas de Capital	0,0	0,0	0,0	0,0	0,0	0,0	0,0	0,0
SUPORTE PROFILÁTICO E TERAPÊUTICO (VI)	1.401.720,0	1.401.720,0	800.941,8	57,1	275.705,3	19,7	174.377,5	12,4
Despesas Correntes	1.401.720,0	1.401.720,0	800.941,8	57,1	275.705,3	19,7	174.377,5	12,4
Despesas de Capital	0,0	0,0	0,0	0,0	0,0	0,0	0,0	0,0
VIGILÂNCIA SANITÁRIA (VII)	390.000,0	390.000,0	285.395,7	73,2	166.807,9	42,8	166.807,9	42,8
Despesas Correntes	390.000,0	390.000,0	285.395,7	73,2	166.807,9	42,8	166.807,9	42,8
Despesas de Capital	0,0	0,0	0,0	0,0	0,0	0,0	0,0	0,0
VIGILÂNCIA EPIDEMIOLÓGICA (VIII)	0,0	0,0	0,0	0,0	0,0	0,0	0,0	0,0
Despesas Correntes	0,0	0,0	0,0	0,0	0,0	0,0	0,0	0,0
Despesas de Capital	0,0	0,0	0,0	0,0	0,0	0,0	0,0	0,0

CHEFE DO PODER EXECUTIVO: LUIZ FERNANDO FURTADO DA GRAÇA
RESPONSÁVEL PELA CONTABILIDADE: ROGERIO ESTEVES DA COSTA
SIGFIS - Versão 2020

Rogério Esteves da Costa
Diretor Depart. Contabilidade
CRC/R 89591/0-
Mat. 211233

Flávia Guimarães Silva
Secretária Municipal de Fazenda
Mat.: 122394

Antônio Carlos de Oliveira
Secretário Municipal de Controle Interno
Matrícula nº 10100 - CRC RJ-078082/O-0

Luiz Fernando Furtado da Graça
Prefeito Municipal de Valença - RJ

Anexo 12 do RREO

MUNICÍPIO DE VALENÇA
RELATÓRIO RESUMIDO DA EXECUÇÃO ORÇAMENTÁRIA
DEMONSTRATIVO DAS RECEITAS DE IMPOSTOS E DAS DESPESAS PRÓPRIAS COM SAÚDE
ORÇAMENTOS FISCAL E DA SEGURIDADE SOCIAL
PERÍODO DE REFERÊNCIA : 3º Bimestre / 2020

ADCT, art 77 - Anexo 12 R$ 1,00

ALIMENTAÇÃO E NUTRIÇÃO (IX)	0,0	0,0	0,0	0,0	0,0	0,0	0,0	0,0
Despesas Correntes	0,0	0,0	0,0	0,0	0,0	0,0	0,0	0,0
Despesas de Capital	0,0	0,0	0,0	0,0	0,0	0,0	0,0	0,0
OUTRAS SUBFUNÇÕES (X)	800.000,0	800.000,0	0,0	0,0	0,0	0,0	0,0	0,0
Despesas Correntes	800.000,0	800.000,0	0,0	0,0	0,0	0,0	0,0	0,0
Despesas de Capital	0,0	0,0	0,0	0,0	0,0	0,0	0,0	0,0
TOTAL (XI)=(IV+V+VI+VII+VIII+IX+X)	35.684.720,0	35.684.720,0	20.774.931,6	264,1	11.065.161,1	134,5	8.527.667,0	112,6

APURAÇÃO DO CUMPRIMENTO DO LIMITE MÍNIMO PARA APLICAÇÃO EM ASPS	DESPESAS EMPENHADAS (d)	DESPESAS LIQUIDADAS (e)	DESPESAS PAGAS (f)
Total das Despesas com ASPS (XII) = (XI)	20.774.931,6	11.065.161,1	8.527.667,0
(-) Restos a Pagar Não Processados Inscritos Indevidamente no Exercício sem Disponibilidade Financeira (XIII)	0,0	0,0	———
(-) Despesas Custeadas com Recursos Vinculados à Parcela do Percentual Mínimo que não foi Aplicado em ASPS em Exercícios Anteriores (XIV)	0,0	0,0	0,0
(-) Despesas Custeadas com Disponibilidade de Caixa Vinculada aos Restos a Pagar Cancelados (XV)	0,0	0,0	0,0
(=)VALOR APLICADO EM ASPS (XVI) = (XII - XIII - XIV - XV)	**20.774.931,6**	**11.065.161,1**	**8.527.667,0**
Despesa Mínima a ser Aplicada em ASPS (XVII) = (III) x 15% (LC 141/2012)			7.552.288,1
Despesa Mínima a ser Aplicada em ASPS (XVII) = (III) x % (Lei Orgânica Municipal)			0,0
Diferença entre o Valor Aplicado e a Despesa Mínima a ser Aplicada (XVIII) = (XVI (d ou e) - XVII)	0,0	3.512.873,0	———
Limite não Cumprido (XIX) = (XVIII) (Quando valor for inferior a zero)	———	0,0	———
PERCENTUAL DA RECEITA DE IMPOSTOS E TRANSFERÊNCIAS CONSTITUCIONAIS E LEGAIS APLICADO EM ASPS (XVI/III) * 100 (mínimo de 15% conforme LC nº 141/2012 ou % da Lei Orgânica Municipal)	**41,3**	**22,0**	———

CONTROLE DO VALOR REFERENTE AO PERCENTUAL MÍNIMO NÃO CUMPRIDO EM EXERCÍCIOS ANTERIORES PARA FINS DE APLICAÇÃO DOS RECURSOS VINCULADOS CONFORME ARTIGOS 25 E 26 DA LC 141/2012	LIMITE NÃO CUMPRIDO				
	Saldo Inicial (no exercício atual) h	Despesas Custeadas no Exercício de Referência			Saldo Final (não aplicado)
		Empenhadas (i)	Liquidadas (j)	Pagas (k)	(l) = (h-(i ou j))
Diferença de limite não cumprido em 2020 (saldo final = XIX d)	———	———	———	———	0,0
Diferença de limite não cumprido em 2019 (saldo final = XIX d)	0,0	0,0	0,0	0,0	0,0
Diferença de limite não cumprido em Exercícios Anteriores (saldo inicial igual ao saldo final do demonstrativo do exercício anterior)	0,0	0,0	0,0	0,0	0,0
TOTAL DA DIFERENÇA DE LIMITE NÃO CUMPRIDO EM EXERCÍCIOS ANTERIORES (XX)	**0,0**	**0,0**	**0,0**	**0,0**	**0,0**

EXECUÇÃO DE RESTOS A PAGAR

EXERCÍCIO DO EMPENHO	Valor Mínimo para aplicação em ASPS (m)	Valor aplicado em ASPS no exercício (n)	Valor aplicado além do limite mínimo (o) = (n-m), se < 0 então (o) = 0	Total inscrito em RP no exercício (p)	RPNP Inscritos Indevidamente no Exercício sem Disponibilidade Financeira q = (r)=(0)	Valor inscrito em RP considerado no Limite (r)=(p-(o+q)) se < 0 então (r) = (0)	Total de RP pagos (s)	Total de RP a pagar (t)	Total de RP cancelados ou prescritos (u)	Diferença entre o valor aplicado além do limite e o total do RP (v) = ((o + q) -u))
Empenhos de 2020 (regra nova)	7.552.288,1	20.774.931,6	13.222.643,5	0,0	0,0	0,0	———	0,0	———	0,0
Empenhos de 2019 (regra nova)	0,0	0,0	0,0	0,0	0,0	0,0	136.334,4	-136.334,4	731.794,6	-731.794,6
Empenhos de 2018	0,0	0,0	0,0	0,0	0,0	0,0	0,0	0,0	0,0	0,0
Empenhos de 2017	0,0	0,0	0,0	0,0	0,0	0,0	0,0	0,0	0,0	0,0
Empenhos de 2016 e anteriores	0,0	0,0	0,0	0,0	0,0	0,0	0,0	0,0	0,0	0,0

CHEFE DO PODER E[illegible] DA GRAÇA
RESPONSÁVEL P[illegible] CONTABILIDADE: ROGÉRIO ESTEVES DA COSTA
SIGFIS - Versão 2020
Data de [illegible]
Anexo 12 do RREO

Rogério Esteves da Costa
Diretor Depart. Contabilidade
CRC/R 69591/0-
Mat 211233

Flávia Guimarães Silva
Secretária Municipal de Fazenda
Mat.: 122294

Antônio Carlos de Oliveira
Secretário Municipal de Controle Interno
Matrícula nº 10100[illegible]

Luiz Fernando Furtado da Graça
Prefeito Municipal de Valença - RJ

MUNICÍPIO DE VALENÇA
RELATÓRIO RESUMIDO DA EXECUÇÃO ORÇAMENTÁRIA
DEMONSTRATIVO DAS RECEITAS DE IMPOSTOS E DAS DESPESAS PRÓPRIAS COM SAÚDE
ORÇAMENTOS FISCAL E DA SEGURIDADE SOCIAL
PERÍODO DE REFERÊNCIA : 3º Bimestre / 2020

ADCT, art 77 - Anexo 12 R$ 1,00

TOTAL DOS RESTOS A PAGAR CANCELADOS OU PRESCRITOS ATÉ O FINAL DO EXERCÍCIO ATUAL QUE AFETARAM O CUMPRIMENTO DO LIMITE (XXI)	731.794,6
TOTAL DOS RESTOS A PAGAR CANCELADOS OU PRESCRITOS ATÉ O FINAL DO EXERCÍCIO ANTERIOR QUE AFETRAM O CUMPRIMENTO DO LIMITE (XXII)	0,0
TOTAL DOS RESTOS A PAGAR CANCELADOS OU PRESCRITOS NO EXERCÍCIO ATUAL QUE AFETRAM O CUMPRIMENTO DO LIMITE (XXIII) = (XXI - XXII)	731.794,6

CONTROLE DE RESTOS A PAGAR CANCELADOS OU PRESCRITOS CONSIDERADOS PARA FINS DE APLICAÇÃO DA DISPONIBILIDADE DE CAIXA CONFORME ARTIGO 24§§ 1º e 2º DA LC 141/2012	RESTOS A PAGAR CANCELADOS OU PRESCRITOS				
	Saldo Inicial (w)	Despesas Custeadas no Exercício de Referência			Saldo Final (não aplicado) (aa) = (w-(x ou y))
		Empenhadas (x)	Liquidadas (y)	Pagas (z)	
Restos a pagar cancelados ou prescritos em 2020 a serem compensados (XXIV)	731.794,6	0,0	0,0	0,0	731.794,6
Restos a pagar cancelados ou prescritos em 2020 a serem compensados (XXV)	0,0	0,0	0,0	0,0	0,0
RP cancelados ou prescritos em exercícios anteriores a serem compensados (XXVI)(saldo inicial igual ao saldo final do demonstrativo anterior)	0,0	0,0	0,0	0,0	0,0
TOTAL DE RESTOS A PAGAR CANCELADOS OU PRESCRITOS A COMPENSAR (XXVII)	731.794,6	0,0	0,0	0,0	0,0

RECEITAS ADICIONAIS PARA O FINANCIAMENTO DA SAÚDE NÃO COMPUTADAS NO CÁLCULO DO MÍNIMO	PREVISÃO INICIAL	PREVISÃO ATUALIZADA (a)	RECEITAS REALIZADAS	
			<Período Atual> (b)	% (B/A) x 100
RECEITAS DE TRANSFERÊNCIA PARA A SAÚDE (XXVIII)	35.295.820,0	35.295.820,0	41.137.505,9	116,6
Provenientes da União	29.633.820,0	29.633.820,0	26.928.028,2	90,9
Provenientes dos Estados	5.662.000,0	5.662.000,0	14.209.477,7	251,0
Provenientes de Outros Municípios	0,0	0,0	0,0	0,0
RECEITAS DE OPERAÇÕES DE CRÉDITO INTERNAS E EXTERNAS VINCULADAS À SAÚDE (XXIX)	0,0	0,0	0,0	0,0
OUTRAS RECEITAS (XXX)	289.200,0	289.200,0	835.879,0	289,0
TOTAL DE RECEITAS ADICIONAIS PARA FINANCIAMENTO DA SAÚDE (XXXI)=(XXVIII+XXIX+XXX)	35.585.020,0	35.585.020,0	41.973.384,9	118,0

DESPESAS COM SAÚDE POR SUBFUNÇÕES E CATEGORIA ECONÔMICA NÃO COMPUTADAS NO CÁLCULO DO MÍNIMO Inscritas em	DOTAÇÃO INICIAL	DOTAÇÃO ATUALIZADA (c)	DESPESAS EMPENHADAS		DESPESAS LIQUIDADAS		DESPESAS PAGAS	
			Até 3º Bim/2020 (d)	% (d/c) x100	Até 3º Bim/2020 (e)	% (e/c) x100	Até 3º Bim/2020 (f)	% (f/c) x100
ATENÇÃO BÁSICA (XXXII)	9.460.820,0	11.104.882,8	7.387.123,8	66,5	4.854.334,8	43,7	4.654.918,7	41,9
Despesas Correntes	9.420.815,0	9.592.815,0	6.863.250,4	71,5	4.534.828,8	47,3	4.348.389,4	45,3
Despesas de Capital	40.005,0	1.512.267,8	523.873,5	34,6	319.506,0	21,1	306.529,3	20,3
ASSISTÊNCIA HOSPITALAR E AMBULATORIAL (XXXIII)	24.786.300,0	45.568.500,8	41.061.756,8	90,1	31.602.476,5	69,4	31.141.519,6	68,3
Despesas Correntes	24.729.200,0	45.112.120,8	41.054.449,8	91,0	31.595.170,5	70,0	31.134.213,8	69,0
Despesas de Capital	57.100,0	456.380,0	7.307,0	1,6	7.306,0	1,6	7.306,0	1,6
SUPORTE PROFILÁTICO E TERAPÊUTICO (XXXIV)	633.000,0	633.000,0	604.346,4	95,5	350.902,3	55,4	327.425,8	51,7
Despesas Correntes	633.000,0	633.000,0	604.346,4	95,5	350.902,3	55,4	327.425,8	51,7
Despesas de Capital	0,0	0,0	0,0	0,0	0,0	0,0	0,0	0,0
VIGILÂNCIA SANITÁRIA (XXXV)	705.000,0	1.494.971,8	1.034.834,4	69,2	592.828,8	39,7	545.500,1	36,5
Despesas Correntes	690.000,0	1.143.000,0	975.974,4	85,4	533.968,8	46,7	486.640,1	42,6
Despesas de Capital	15.000,0	351.971,8	58.860,0	16,7	58.860,0	16,7	58.860,0	16,7
VIGILÂNCIA EPIDEMIOLÓGICA (XXXVI)	0,0	0,0	0,0	0,0	0,0	0,0	0,0	0,0
Despesas Correntes	0,0	0,0	0,0	0,0	0,0	0,0	0,0	0,0
Despesas de Capital	0,0	0,0	0,0	0,0	0,0	0,0	0,0	0,0
ALIENTAÇÃO E NUTRIÇÃO (XXXVII)	0,0	0,0	0,0	0,0	0,0	0,0	0,0	0,0
Despesas Correntes	0,0	0,0	0,0	0,0	0,0	0,0	0,0	0,0

CHEFE DO PODER EXECUTIVO: LUIZ FERNANDO FURTADO DA GRAÇA
RESPONSÁVEL PELA CONTABILIDADE: ROGERIO ESTEVES DA COSTA
SIGFIS - Versão 2020

Rogerio Esteves da Costa
Diretor Depart. Contabilidade
CRC/R 69591/0-
Mat. 211233

Flávia Guimarães Silva
Secretária Municipal de Fazenda
Mat.: 122394

Data de Emissão

Antônio Carlos de Oliveira
Secretário Municipal de Controle Interno
Matrícula nº 10100 - CRC RJ-078082/O-0

Luiz Fernando Furtado da Graça
Prefeito Municipal de Valença - RJ

Anexo 12 do RREO

MUNICÍPIO DE VALENÇA
RELATÓRIO RESUMIDO DA EXECUÇÃO ORÇAMENTÁRIA
DEMONSTRATIVO DAS RECEITAS DE IMPOSTOS E DAS DESPESAS PRÓPRIAS COM SAÚDE
ORÇAMENTOS FISCAL E DA SEGURIDADE SOCIAL
PERÍODO DE REFERÊNCIA : 3º Bimestre / 2020

ADCT, art 77 - Anexo 12 — R$ 1,00

Despesas de Capital	0,0	0,0	0,0	0,0	0,0	0,0	0,0	0,0
OUTRAS SUBFUNÇÕES (XXXVIII)	0,0	5.785.258,4	2.651.477,8	46,0	1.088.999,5	18,9	1.036.459,5	18,0
Despesas Correntes	0,0	5.685.258,4	2.598.407,8	45,8	1.031.929,5	18,2	982.759,5	17,3
Despesas de Capital	0,0	100.000,0	55.070,0	55,1	55.070,0	55,1	53.700,0	53,7
TOTAL (XXXIX)=(XXXII+XXXIII+XXXIV+XXXV+XXXVI+XXXVII+XXXVIII)	**35.584.920,0**	**64.566.613,8**	**52.739.538,8**	**367,3**	**38.487.541,7**	**227,0**	**37.705.823,7**	**216,5**

DESPESAS COM SAÚDE NÃO COMPUTADAS NO CÁLCULO DO MÍNIMO

DESPESAS TOTAIS COM SAÚDE EXECUTADAS COM RECURSOS PRÓPRIOS E COM RECURSOS TRANSFERIDOS DE OUTROS ENTES	DOTAÇÃO INICIAL	DOTAÇÃO ATUALIZADA (c)	DESPESAS EMPENHADAS		DESPESAS LIQUIDADAS		DESPESAS PAGAS	
			Até 3º Bim/2020 (d)	% (d/c) x100	Até 3º Bim/2020 (e)	% (e/c) x100	Até 3º Bim/2020 (f)	% (f/c) x100
ATENÇÃO BÁSICA (XL)=(IV+XXXII)	21.096.970,0	22.741.232,8	18.068.367,0	158,3	10.588.829,7	93,0	9.550.820,9	84,0
ASSISTÊNCIA HOSPITALAR E AMBULATORIAL (XLI)=(V+XXXIII)	46.242.950,0	67.025.150,8	50.069.107,7	132,1	38.490.829,5	92,1	34.432.099,0	83,7
SUPORTE PROFILÁTICO E TERAPÊUTICO (XLII)=(VI+XXXIV)	2.034.720,0	2.034.720,0	1.405.288,0	152,8	628.807,8	75,1	501.803,3	64,2
VIGILÂNCIA SANITÁRIA (XLIII)=(VII+XXXV)	1.095.000,0	1.884.971,8	1.320.230,1	142,4	759.836,5	82,4	712.308,0	79,3
VIGILÂNCIA EPIDEMIOLÓGICA (XLIV)=(VIII+XXXVI)	0,0	0,0	0,0	0,0	0,0	0,0	0,0	0,0
ALIENTAÇÃO E NUTRIÇÃO (XLV)=(XIX+XXXVII)	0,0	0,0	0,0	0,0	0,0	0,0	0,0	0,0
OUTRAS SUBFUNÇÕES (XLVI)=(X+XXXVIII)	800.000,0	6.565.258,4	2.651.477,8	46,0	1.088.999,5	18,9	1.036.459,5	18,0
TOTAL DAS DESPESAS COM SAÚDE (XLVII)=(XI+XXXIX)	**71.269.640,0**	**100.251.333,8**	**73.514.470,4**	**531,4**	**49.552.702,8**	**361,5**	**46.233.490,7**	**329,1**
(-)Despesas executadas com recurso provenientes das transferências de recursos de outros entes	35.584.920,0	64.566.613,8	52.739.538,9	81,7	38.380.396,8	59,4	37.598.675,8	58,2
TOTAL DAS DESPESAS EXECUTADAS COM RECURSOS PRÓPRIOS (XLVIII)	**35.684.720,0**	**35.684.720,0**	**20.774.931,5**	**549,7**	**11.172.306,0**	**302,1**	**8.634.811,9**	**270,8**

Rogerio Esteves da Costa
Diretor Depart. Contabilidade
CRC/R 89591/0-
Mat. 211233

Flávia Guimarães Silva
Secretária Municipal de Fazenda
Mat.: 122394

Antônio Carlos de Oliveira
Secretario Municipal de Controle Interno
Matrícula nº 101001 - CRC: RJ-078082/O-0

Luiz Fernando Furtado da Graça
Prefeito Municipal de Valença - RJ

CHEFE DO PODER EXECUTIVO: LUIZ FERNANDO FURTADO DA GRAÇA
RESPONSÁVEL PELA CONTABILIDADE: ROGERIO ESTEVES DA COSTA

SIGFIS - Versão 2020 — Data de Emissão: 01/12/2020 12:32h — Anexo 12 do RREO

MUNICÍPIO DE VALENCA - PODER EXECUTIVO
DEMONSTRATIVO SIMPLIFICADO DO RELATÓRIO RESUMIDO DA EXECUÇÃO ORÇAMENTÁRIA
DEMONSTRATIVO SIMPLIFICADO
ORÇAMENTOS FISCAL E DA SEGURIDADE SOCIAL
PERÍODO DE REFERÊNCIA : 3º Bimestre / 2020

LRF, art 48 - Anexo 14 — R$1,00

BALANÇO ORCAMENTÁRIO - RECEITAS	Até o bimestre
Previsão Inicial de Receita	236.757.125,2
Previsão Atualizada da Receita	236.757.125,2
Receitas Realizadas	134.920.157,2
Deficit Orçamentário	0,0
Saldos de Exercícios Anteriores (utilizados para créditos adicionais)	0,0

BALANÇO ORCAMENTÁRIO - DESPESAS	Até o bimestre
Dotação Inicial	236.757.125,2
Créditos Adicionais	30.968.234,3
Dotação Atualizada	267.725.359,5
Despesas Empenhadas	161.955.444,5
Despesas Liquidadas	123.730.983,1
Superavit Orçamentário	0,0

DESPESAS POR FUNÇÃO/SUBFUNÇÃO	Até o bimestre
Despesas Empenhadas	161.955.444,4
Despesas Liquidadas	123.730.983,0

RECEITA CORRENTE LIQUIDA - RCL	Até o bimestre
Receita Corrente Líquida	246.338.984,7

RECEITAS/DESPESAS DOS REGIMES DE PREVIDENCIA	Até o bimestre
Regime Próprio de Previdencia Social dos Servidores Públicos	
Receitas Previdenciárias realizadas (III)	12.728.902,1
Despesas Previdenciárias liquidadas (IV)	5.036.821,3
Resultado Previdenciário (III-IV)	7.692.080,8

RESULTADOS NOMINAL E PRIMÁRIO	Meta Fixada no Anexo de Metas Fiscais da LDO (a)	Resultado Apurado Até o Bimestre (b)	% em Relação à Meta (b/a)
Resultado Nominal	0,0	12.743.754,2	0,0%
Resultado Primário	-10.534.832,6	10.259.571,2	-97,4%

MOVIMENTAÇÃO DE RESTOS A PAGAR	Inscrição	Cancelamento até o bimestre	Pagamento até o bimestre	Saldo a pagar
POR PODER				
RESTOS A PAGAR PROCESSADOS				
Poder Executivo	29.852.855,2	0,0	7.814.704,1	22.038.151,1
Poder Legislativo	0,0	0,0	0,0	0,0
RESTOS A PAGAR NÃO PROCESSADOS				
Poder Executivo	4.815.829,5	828.894,4	6.248.120,7	-2.261.185,6
Poder Legislativo	0,0	0,0	0,0	0,0
TOTAL	34.668.684,7	828.894,4	14.062.824,8	19.776.965,5

DESPESAS COM MANUTENÇÃO E DESENVOLVIMENTO DO ENSINO - MDE	Valor Apurado até o bimestre	Limites Constitucionais Anuais	
		%Mínimo Aplicar Exerc	%Aplicado até bimestre
Mínimo Anual de 25% das Receitas de Impostos na Manutenção e Desenvolvimento do Ensino - MDE	12.870.048,7	25%	25,6%
Mínimo Anual de 60% do FUNDEB na Remuneração do Magistério com Ensino Fundamental e Educação Infantil	17.972.666,9	60%	65,2%

RECEITAS DE OPERAÇÕES DE CRÉDITO E DESPESAS DE CAPITAL	Valor Apurado Até o Bimestre	Saldo a Realizar
Receita de Operação de Crédito		
Despesa de Capital Líquida		

PROJEÇÃO ATUARIAL DOS REGIMES DE PREVIDÊNCIA	Exercício em Referência	10º Exercício	20º Exercício	35º Exercício
Regime Próprio de Previdencia Social dos Servidores Públicos				
Receitas Previdenciárias (IV)				
Despesas Previdenciárias (V)				
Resultado Previdenciário (VI)=(IV-V)				

RECEITA DA ALIENAÇÃO DE ATIVOS E APLICAÇÃO DOS RECURSOS	Valor Apurado Até o Bimestre	Saldo a Realizar
Receita de Capital Resultante da Alienação de Ativos		
Aplicação dos Recursos da Alienação de Ativos		

DESPESAS COM AÇÕES E SERVIÇOS PÚBLICOS DE SAÚDE	Valor Apurado	Limite Constitucional Anual	
	Até o Bimestre	%Mínimo a Aplicar no Exercício	% Aplicado até o bimestre
Despesas Próprias com Ações e Serviços Públicos de Saúde	11.065.161,1	0,0%	22,0%

DESPESAS DE CARÁTER CONTINUADO, DERIVADAS DE PPP'S CONTRATADAS	Valor Apurado no Exercício Corrente
Total das despesas / RCL (%)	0,0%

FONTE :
Nota :
CHEFE DO PODER EXECUTIVO: LUIZ FERNANDO FURTADO DA GRAÇA
RESPONSÁVEL PELA CONTABILIDADE: ROGERIO ESTEVES DA COSTA

Rogerio Esteves da Costa
Diretor Depart. Contabilidade
CRC/RJ 095040
Mat. 21233

Flávia Guimarães Silva
Secretária Municipal de Fazenda
Mat. 122394

Antônio Carlos de Oliveira
Secretário Municipal de Controle Interno
Matrícula nº 10100 - CRC. RJ-078082/O-0

Luiz Fernando Furtado da Graça
Prefeito Municipal de Valença - RJ

SIGFIS - Versão 2020 — Data de Emissão: 01/12/2020 12:33h — Anexo 14 do RREO

MUNICÍPIO DE VALENCA
RELATÓRIO RESUMIDO DA EXECUÇÃO ORÇAMENTÁRIA
BALANÇO ORÇAMENTÁRIO
ORÇAMENTOS FISCAL E DA SEGURIDADE SOCIAL
PERÍODO DE REFERÊNCIA : 5º Bimestre / 2020

RREO - Anexo 1 (LRF, Art 52, inciso I, líneas "a" e "b" do inciso II e § R$1,00

RECEITAS	PREVISÃO INICIAL	PREVISÃO ATUALIZADA (a)	RECEITAS REALIZADAS No Bimestre (b)	% (b/a)	Até 10/2020 (c)	% (c/a)	SALDO A REALIZAR (a-c)
RECEITAS (EXCETO INTRA-ORÇAMENTARIAS) (I)	230.020.894,2	230.020.894,2	39.913.885,1	17,4	219.438.514,9	95,4	10.582.379,3
RECEITAS CORRENTES	223.538.438,3	223.538.438,3	39.913.885,1	17,9	219.436.762,8	98,2	4.101.675,5
IMPOSTOS, TAXAS E CONTRIBUIÇÕES DE MELHORIA	18.448.479,1	18.448.479,1	3.089.924,0	16,7	17.242.978,0	93,5	1.205.501,1
Impostos	17.373.396,2	17.373.396,2	2.931.939,2	16,9	16.439.402,6	94,6	933.993,6
Taxas	972.082,9	972.082,9	157.984,8	16,3	803.575,4	82,7	168.507,5
Contribuições de Melhoria	103.000,0	103.000,0	0,0	0,0	0,0	0,0	103.000,0
CONTRIBUIÇÕES	22.423.600,0	22.423.600,0	3.359.486,8	15,0	15.095.989,8	67,3	7.327.610,2
Contribuições Sociais	19.423.600,0	19.423.600,0	2.665.138,5	13,7	11.590.091,9	59,7	7.833.508,1
Contribuições Econômicas	0,0	0,0	0,0	0,0	0,0	0,0	0,0
Contrib. para o Custeio do Serv. de Iluminação Pública	3.000.000,0	3.000.000,0	694.348,4	23,1	3.505.897,8	116,9	-505.897,8
RECEITA PATRIMONIAL	5.718.758,3	5.718.758,3	162.493,0	2,8	3.450.015,0	60,3	2.268.743,3
Exploração do Patrimônio Imobiliário do Estado	58.465,0	58.465,0	18.673,4	31,9	99.912,5	170,9	-41.447,5
Valores Mobiliários	5.660.293,3	5.660.293,3	143.819,6	2,5	3.350.102,5	59,2	2.310.190,8
Deleg. Serv. Públ. Med. Concess.,Permiss.,Autoriz., Licença.	0,0	0,0	0,0	0,0	0,0	0,0	0,0
Cessão de Direitos	0,0	0,0	0,0	0,0	0,0	0,0	0,0
Demais Receitas Patrimoniais	0,0	0,0	0,0	0,0	0,0	0,0	0,0
RECEITA AGROPECUÁRIA	0,0	0,0	0,0	0,0	0,0	0,0	0,0
RECEITA INDUSTRIAL	0,0	0,0	0,0	0,0	0,0	0,0	0,0
RECEITA DE SERVIÇOS	0,0	0,0	0,0	0,0	0,0	0,0	0,0
Serviços Administrativos e Comerciais Gerais	0,0	0,0	0,0	0,0	0,0	0,0	0,0
Serviços e Atividades Ref. à Navegação e Transporte	0,0	0,0	0,0	0,0	0,0	0,0	0,0
Serviços e Atividades Ref. à Saúde	0,0	0,0	0,0	0,0	0,0	0,0	0,0
Serviços e Atividades Financeiras	0,0	0,0	0,0	0,0	0,0	0,0	0,0
Outros Serviços	0,0	0,0	0,0	0,0	0,0	0,0	0,0
TRANSFERÊNCIAS CORRENTES	170.945.571,5	170.945.571,5	31.860.440,4	18,6	177.537.259,4	103,9	-6.591.687,9
Transferências da União e de suas Entidades	74.760.566,5	74.760.566,5	15.305.339,9	20,5	87.233.855,3	116,7	-12.473.288,8
Transf. dos Estados, Distrito Federal e suas Entidades	53.505.805,0	53.505.805,0	10.296.969,3	19,2	61.065.529,2	114,1	-7.559.724,2
Transf. dos Municípios e suas Entidades	0,0	0,0	0,0	0,0	0,0	0,0	0,0
Transf. de Instituições Privadas	0,0	0,0	0,0	0,0	0,0	0,0	0,0
Transf. de Outras Instituições Públicas	42.679.200,0	42.679.200,0	6.258.131,2	14,7	29.237.874,9	68,5	13.441.325,1
Transf. do Exterior	0,0	0,0	0,0	0,0	0,0	0,0	0,0
Transf. de Pessoas Físicas	0,0	0,0	0,0	0,0	0,0	0,0	0,0
Transf. de Pagtos de Depósitos não Identificados	0,0	0,0	0,0	0,0	0,0	0,0	0,0
OUTRAS RECEITAS CORRENTES	6.002.029,4	6.002.029,4	1.441.541,0	24,0	6.110.520,7	101,8	-108.491,3
Multas Admnistrativas, Contratuais e Judiciais	0,0	0,0	0,0	0,0	0,0	0,0	0,0
Indenizações, Restituições e Ressarcimentos	6.100,0	6.100,0	6.554,7	107,5	7.097,8	116,4	-997,8
Bens, Direitos e Valores Incorporados ao Patrimônio Públ.	0,0	0,0	0,0	0,0	0,0	0,0	0,0
Demais Receitas Correntes	5.995.929,4	5.995.929,4	1.434.986,3	23,9	6.103.422,8	101,8	-107.493,4
RECEITAS DE CAPITAL	6.482.455,9	6.482.455,9	0,0	0,0	1.752,1	0,0	6.480.703,8
OPERAÇÕES DE CRÉDITO	3.836.754,8	3.836.754,8	0,0	0,0	0,0	0,0	3.836.754,8
Operações de Crédito - Mercado Interno	3.836.754,8	3.836.754,8	0,0	0,0	0,0	0,0	3.836.754,8
Operações de Crédito - Mercado Externo	0,0	0,0	0,0	0,0	0,0	0,0	0,0
ALIENAÇÃO DE BENS	45.201,1	45.201,1	0,0	0,0	0,0	0,0	45.201,1
Alienação de Bens Móveis	40.000,0	40.000,0	0,0	0,0	0,0	0,0	40.000,0
Alienação de Bens Imóveis	5.201,1	5.201,1	0,0	0,0	0,0	0,0	5.201,1
AMORTIZAÇÃO DE EMPRÉSTIMOS	0,0	0,0	0,0	0,0	0,0	0,0	0,0
TRANSFERÊNCIAS DE CAPITAL	2.600.500,0	2.600.500,0	0,0	0,0	1.752,1	0,1	2.598.747,9
Transf. da União e de suas Entidades	1.800.400,0	1.800.400,0	0,0	0,0	1.752,1	0,1	1.798.647,9
Transf. dos Estados e do Dist. Federal e suas Entidades	800.100,0	800.100,0	0,0	0,0	0,0	0,0	800.100,0
Transf. dos Municípios e sua Entidades	0,0	0,0	0,0	0,0	0,0	0,0	0,0
Transf. de Instituições Privadas	0,0	0,0	0,0	0,0	0,0	0,0	0,0
Transferência de Outras Instituições Públicas	0,0	0,0	0,0	0,0	0,0	0,0	0,0
Transferências do Exterior	0,0	0,0	0,0	0,0	0,0	0,0	0,0
Transferências de Pessoas Físicas	0,0	0,0	0,0	0,0	0,0	0,0	0,0
Transf. Provenientes de Depósitos não Identificados	0,0	0,0	0,0	0,0	0,0	0,0	0,0
OUTRAS RECEITAS DE CAPITAL	0,0	0,0	0,0	0,0	0,0	0,0	0,0
Integralização do Capital Social	0,0	0,0	0,0	0,0	0,0	0,0	0,0
Resgate de Títulos do Tesouro	0,0	0,0	0,0	0,0	0,0	0,0	0,0
Demais Receitas de Capital	0,0	0,0	0,0	0,0	0,0	0,0	0,0
RECEITAS (INTRA-ORÇAMENTÁRIAS) (II)	6.736.231,0	6.736.231,0	0,0	0,0	0,0	0,0	6.736.231,0
SUBTOTAL DAS RECEITAS (III)=(I+II)	236.757.125,2	236.757.125,2	39.913.885,1	16,9	219.438.514,9	92,7	17.318.610,3
OPERAÇÕES DE CRÉDITO - REFINANC. (IV)	0,0	0,0	0,0	0,0	0,0	0,0	0,0
Operações de Crédito Internas	0,0	0,0	0,0	0,0	0,0	0,0	0,0
Mobiliária para Refinanciamento da Dívida	0,0	0,0	0,0	0,0	0,0	0,0	0,0
Contratual para Refinanciamento da Dívida	0,0	0,0	0,0	0,0	0,0	0,0	0,0
Operações de Crédito Externas	0,0	0,0	0,0	0,0	-	0,0	0,0
Mobiliária para Refinanciamento da Dívida	0,0	0,0	0,0	0,0	0,0	0,0	0,0
Contratual para Refinanciamento da Dívida	0,0	0,0	0,0	0,0	0,0	0,0	0,0
SUBTOTAL COM REFINANCIAMENTO (V = (III+IV)	236.757.125,2	236.757.125,2	39.913.885,1	16,9	219.438.514,9	92,7	17.318.610,3
DEFICIT					0,0		
TOTAL (VII) = (V+VI)	236.757.125,2	236.757.125,2	39.913.885,1	16,9	219.438.514,9	92,7	17.318.610,3
SALDO DE EXERCICIOS ANTERIORES (p/ Créditos adicionais)					0,0		
Superavit Financeiro					0,0		
Reabertura de Créditos Adicionais					0,0		
Recursos Arrecadados em Exercícios Anteriores - RPPS					0,0		

Continua (1/3)

Rogerio Esteves da Costa
Diretor Depart. Contabilidade

Flávia Guimarães Silva
Secretária Municipal de Fazenda

Antônio Carlos de Oliveira
Secretário Municipal de Controle Interno

Luiz Fernando Furtado da Graça
Prefeito Municipal de Valença - RJ

CHEFE DO PODER EXECUTIVO: LUIZ FERNANDO FURTADO DA GRAÇA
RESPONSÁVEL PELA CONTABILIDADE: ROGÉRIO ESTEVES DA COSTA
SIGFIS - Versão 2020 Data de Emissão: 01/12/2020 10:51h Anexo 1 do RREO

RECEITAS INTRA-ORÇAMENTÁRIAS	PREVISÃO INICIAL	PREVISÃO ATUALIZADA (a)	RECEITAS REALIZADAS				SALDO A REALIZAR (a-c)
			No Bimestre (b)	% (b/a)	Até 10/2020 (c)	% (c/a)	
RECEITAS CORRENTES	6.736.231,0	6.736.231,0	0,0	0,0	0,0	0,0	6.736.231,0
Impostos	0,0	0,0	0,0	0,0	0,0	0,0	0,0
Taxas	0,0	0,0	0,0	0,0	0,0	0,0	0,0
Contribuição de Melhoria	0,0	0,0	0,0	0,0	0,0	0,0	0,0
CONTRIBUIÇÕES	6.736.231,0	6.736.231,0	0,0	0,0	0,0	0,0	6.736.231,0
Contribuições Sociais	6.736.231,0	6.736.231,0	0,0	0,0	0,0	0,0	6.736.231,0
Contribuições Econômicas	0,0	0,0	0,0	0,0	0,0	0,0	0,0
Contr. Custeio do Serv. de Ilum. Públ.	0,0	0,0	0,0	0,0	0,0	0,0	0,0
RECEITA PATRIMONIAL	0,0	0,0	0,0	0,0	0,0	0,0	0,0
Exploração do Patrimônio Imobiliário do Estado	0,0	0,0	0,0	0,0	0,0	0,0	0,0
Valores Mobiliários	0,0	0,0	0,0	0,0	0,0	0,0	0,0
Demais Receitas Patrimoniais	0,0	0,0	0,0	0,0	0,0	0,0	0,0
RECEITA INDUSTRIAL	0,0	0,0	0,0	0,0	0,0	0,0	0,0
RECEITA DE SERVIÇOS	0,0	0,0	0,0	0,0	0,0	0,0	0,0
Serviços Adm. e Comerciais Gerais	0,0	0,0	0,0	0,0	0,0	0,0	0,0
Serviços Ref. à Navegação e ao Transporte	0,0	0,0	0,0	0,0	0,0	0,0	0,0
Outros Serviços	0,0	0,0	0,0	0,0	0,0	0,0	0,0
OUTRAS RECEITAS CORRENTES	0,0	0,0	0,0	0,0	0,0	0,0	0,0
Multas Adm., Contratuais e Judiciais	0,0	0,0	0,0	0,0	0,0	0,0	0,0
Indenizações, Restituições e Ressarcimentos	0,0	0,0	0,0	0,0	0,0	0,0	0,0
Demais Receitas Correntes	0,0	0,0	0,0	0,0	0,0	0,0	0,0
RECEITAS DE CAPITAL	0,0	0,0	0,0	0,0	0,0	0,0	0,0
ALIENAÇÃO DE BENS	0,0	0,0	0,0	0,0	0,0	0,0	0,0
Alienação de Bens Móveis	0,0	0,0	0,0	0,0	0,0	0,0	0,0
Alienação de Bens Imóveis	0,0	0,0	0,0	0,0	0,0	0,0	0,0
Alienação de Bens Intangíveis	0,0	0,0	0,0	0,0	0,0	0,0	0,0
AMORTIZAÇÃO DE EMPRÉSTIMOS	0,0	0,0	0,0	0,0	0,0	0,0	0,0
OUTRAS RECEITAS DE CAPITAL	0,0	0,0	0,0	0,0	0,0	0,0	0,0
Integralização do Capital Social	0,0	0,0	0,0	0,0	0,0	0,0	0,0
Demais Receitas de Capital	0,0	0,0	0,0	0,0	0,0	0,0	0,0
TOTAL	6.736.231,0	6.736.231,0	0,0	0,0	0,0	0,0	6.736.231,0

Fonte : Coordenadoria de Contabilidade

Continua (2/3)

Rogerio Esteves da Costa
Diretor Depart. Contabilidade
CRC/R 89591O-
Mat. 211233

Flávia Guimarães Silva
Secretária Municipal de Fazenda
Mat.: 122394

Antônio Carlos de Oliveira
Secretario Municipal de Controle Interno
Matrícula nº 10100/ - CRC. RJ-078082/O-0

Luiz Fernando Furtado da Graça
Prefeito Municipal de Valença - RJ

CHEFE DO PODER EXECUTIVO: LUIZ FERNANDO FURTADO DA GRAÇA
RESPONSÁVEL PELA CONTABILIDADE: ROGERIO ESTEVES DA COSTA
SIGFIS - Versão 2020 Data de Emissão: 01/12/2020 10:51h Anexo 1 do RREO

Continuação (3/3)

MUNICÍPIO DE VALENCA
RELATÓRIO RESUMIDO DA EXECUÇÃO ORÇAMENTÁRIA
BALANÇO ORÇAMENTÁRIO
ORÇAMENTOS FISCAL E DA SEGURIDADE SOCIAL
PERÍODO DE REFERÊNCIA : 5º Bimestre / 2020

LRF, Art 52, Inciso I, Alíneas "a" e "b" do Inciso II e §1º - Anexo 1

R$1,00

DESPESAS	DOTAÇÃO INICIAL (d)	DOTAÇÃO ATUALIZADA (e)	DESPESAS EMPENHADAS		SALDO (g) = (e - f)	DESPESAS LIQUIDADAS		SALDO I = (e - h)	DESPESAS PAGAS ATÉ O BIM (j)
			No Bimestre	Até 10/2020 (f)		No Bimestre	Até 10/2020 (h)		
DESPESAS (EXCETO INTRA-ORÇAMENTÁRIAS)	234.376.522,2	293.349.551,1	39.497.991,3	230.821.264,3	62.528.286,8	38.921.401,9	198.299.678,1	95.049.873,0	191.375.018,2
DESPESAS CORRENTES	221.972.593,2	278.592.848,7	38.680.346,0	220.355.403,1	58.237.445,6	38.103.378,5	189.567.955,3	89.024.893,4	182.824.241,8
PESSOAL E ENCARGOS SOCIAIS	114.519.622,0	126.964.140,7	15.812.667,6	100.281.148,6	26.682.992,1	18.330.130,6	95.835.011,8	31.129.128,9	91.194.886,1
JUROS E ENCARGOS DA DÍVIDA	95.000,0	5.000,0	0,0	0,0	5.000,0	0,0	0,0	5.000,0	0,0
OUTRAS DESPESAS CORRENTES	107.357.971,2	151.623.708,0	22.867.678,5	120.074.254,5	31.549.453,5	19.773.247,9	93.732.943,5	57.890.764,5	91.629.355,7
DESPESAS DE CAPITAL	9.468.967,8	14.726.672,4	817.645,3	10.465.861,2	4.260.811,2	818.023,4	8.731.722,8	5.994.949,6	8.550.776,4
INVESTIMENTOS	5.468.967,8	8.416.672,4	559.315,8	4.156.092,2	4.260.580,2	559.693,9	2.421.953,9	5.994.718,5	2.364.704,6
INVERSÕES FINANCEIRAS	0,0	0,0	0,0	0,0	0,0	0,0	0,0	0,0	0,0
AMORTIZAÇÃO DA DÍVIDA	4.000.000,0	6.310.000,0	258.329,5	6.309.769,0	231,0	258.329,5	6.309.769,0	231,0	6.186.071,8
RESERVA DE CONTINGÊNCIA	2.934.961,2	30.030,0	0,0	0,0	30.030,0	0,0	0,0	30.030,0	0,0
DESPESAS(INTRA-ORÇAMENTÁRIAS) (IX)	2.380.603,0	2.250.603,0	359.534,6	2.028.523,4	222.079,6	449.697,7	1.886.892,7	363.710,3	417.502,2
SUBTOTAL DAS DESPESAS (X)=(VIII+IX)	236.757.125,2	295.600.154,1	39.857.525,9	232.849.787,7	62.750.366,4	39.371.099,6	200.186.570,8	95.413.583,3	191.792.520,4
AMORTIZAÇÃO DA DÍVIDA / REFINANC. (XI)	0,0	0,0	0,0	0,0	0,0	0,0	0,0	0,0	0,0
Amortização da Dívida Interna	0,0	0,0	0,0	0,0	0,0	0,0	0,0	0,0	0,0
Dívida Mobiliária	0,0	0,0	0,0	0,0	0,0	0,0	0,0	0,0	0,0
Outras Dívidas	0,0	0,0	0,0	0,0	0,0	0,0	0,0	0,0	0,0
Amortização da Dívida Externa	0,0	0,0	0,0	0,0	0,0	0,0	0,0	0,0	0,0
Dívida Mobiliária	0,0	0,0	0,0	0,0	0,0	0,0	0,0	0,0	0,0
Outras Dívidas	0,0	0,0	0,0	0,0	0,0	0,0	0,0	0,0	0,0
SUBTOTAL COM REFINANCIAMENTO (XII)=(X+XI)	236.757.125,2	295.600.154,1	39.857.525,9	232.849.787,7	62.750.366,4	39.371.099,6	200.186.570,8	95.413.583,3	191.792.520,4
SUPERÁVIT (XIII)				0,0			19.251.944,1		27.645.994,5
TOTAL (XIV)=(XII+XIII)	236.757.125,2	295.600.154,1	39.857.525,9	232.849.787,7		39.371.099,6	219.438.514,9		219.438.514,9
RESERVA DO RPPS	0,0	0,0	0,0	0,0	0,0	0,0	0,0	0,0	0,0

DESPESAS INTRA-ORÇAMENTÁRIAS	DOTAÇÃO INICIAL (d)	DOTAÇÃO ATUALIZADA (e)	DESPESAS EMPENHADAS		SALDO (g) = (e - f)	DESPESAS LIQUIDADAS		SALDO (I) = (e - h)	DESPESAS PAGAS ATÉ O BIM (j)
			No Bimestre	Até 10/2020 (f)		No Bimestre	Até 10/2020 (h)		
DESPESAS CORRENTES	2.380.603,0	2.250.603,0	359.534,6	2.028.523,4	222.079,6	449.697,7	1.886.892,7	363.710,3	417.502,2
PESSOAL E ENCARGOS SOCIAIS	2.380.603,0	2.250.603,0	359.534,6	2.028.523,4	222.079,6	449.697,7	1.886.892,7	363.710,3	417.502,2
JUROS E ENCARGOS DA DÍVIDA	0,0	0,0	0,0	0,0	0,0	0,0	0,0	0,0	0,0
OUTRAS DESPESAS CORRENTES	0,0	0,0	0,0	0,0	0,0	0,0	0,0	0,0	0,0
DESPESAS DE CAPITAL	0,0	0,0	0,0	0,0	0,0	0,0	0,0	0,0	0,0
INVESTIMENTOS	0,0	0,0	0,0	0,0	0,0	0,0	0,0	0,0	0,0
INVERSÕES FINANCEIRAS	0,0	0,0	0,0	0,0	0,0	0,0	0,0	0,0	0,0
AMORTIZAÇÃO DA DÍVIDA	0,0	0,0	0,0	0,0	0,0	0,0	0,0	0,0	0,0
TOTAL	2.380.603,0	2.250.603,0	359.534,6	2.028.523,4	222.079,6	449.697,7	1.886.892,7	363.710,3	417.502,2

Fonte : Coordenadoria Contábil/Contabilidade
CHEFE DO PODER EXECUTIVO: LUIZ FERNANDO PORTADO DA GRAÇA
RESPONSÁVEL PELA CONTABILIDADE: ROGERIO ESTEVES DA COSTA
SIGFIS - Versão 2020

Rogerio Esteves da Costa
Diretor Geral Contabilidade
CRC/RJ 099910
Mat. 211233

Flávia Guimarães Silva
Secretária Municipal de Fazenda
Mat: 012394

Antônio Carlos de Oliveira
Secretário Municipal de Controle Interno
Portaria nº 101001 - CRC. RJ-078082/O-0

Luiz Fernando Portado da Graça
Prefeito Municipal de Valença - RJ

Anexo 1 do RREO

MUNICÍPIO DE VALENCA
RELATÓRIO RESUMIDO DA EXECUÇÃO ORÇAMENTÁRIA
DEMONSTRATIVO DA EXECUÇÃO DAS DESPESAS POR FUNÇÃO / SUBFUNÇÃO
ORÇAMENTOS FISCAL E DA SEGURIDADE SOCIAL
PERÍODO DE REFERÊNCIA : 5º Bimestre / 2020

RREO - Anexo 2 (LRF, Art. 52, inciso II, alínea "c") R$1,00

FUNÇÃO / SUBFUNÇÃO	DOTAÇÃO INICIAL	DOTAÇÃO ATUALIZADA (a)	DESPESAS EMPENHADAS No Bimestre	DESPESAS EMPENHADAS Até 10/2020 (b)	% (b/total b)	SALDO (c) = (a-b)	DESPESAS LIQUIDADAS No Bimestre	DESPESAS LIQUIDADAS Até 10/2020 (d)	% (d/total d)	SALDO (e) = (a-d)
DESPESAS (EXCETO INTRA-ORÇAMENTÁRIAS) (I)	234.376.522,2	294.857.551,2	39.696.425,3	231.751.619,0	99,5	63.105.932,1	39.202.526,9	199.435.501,2	99,6	95.422.049,9
Legislativa	**1.510.000,0**	**1.510.000,0**	**0,0**	**1.510.000,0**	**0,6**	**0,0**	**250.483,4**	**1.252.417,2**	**0,6**	**257.582,8**
Ação Legislativa	1.510.000,0	1.510.000,0	0,0	1.510.000,0	0,6	0,0	250.483,4	1.252.417,2	0,6	257.582,8
Administração	**42.085.686,2**	**46.806.085,5**	**5.455.268,4**	**42.830.814,6**	**18,4**	**3.975.270,9**	**5.763.093,2**	**39.711.165,9**	**19,8**	**7.094.919,6**
Administração Geral	41.033.680,2	45.979.079,5	5.383.964,0	42.152.848,2	18,1	3.826.231,3	5.664.182,4	39.512.455,4	19,7	6.466.624,1
Tecnologia da Informação	510.000,0	477.000,0	67.000,0	467.000,0	0,2	10.000,0	67.000,0	85.954,6	0,0	391.045,4
Formação de Recursos Humanos	189.006,0	32.006,0	0,0	0,0	0,0	32.006,0	0,0	0,0	0,0	32.006,0
Administração de Receitas	4.000,0	4.000,0	0,0	0,0	0,0	4.000,0	0,0	0,0	0,0	4.000,0
Comunicação Social	305.000,0	270.000,0	2.604,4	190.392,9	0,1	79.607,1	31.910,8	106.438,1	0,1	163.561,9
Assistência à Criança e ao Adolescente	44.000,0	44.000,0	1.700,0	20.573,5	0,0	23.426,5	0,0	6.317,8	0,0	37.682,2
Segurança Pública	**200.005,0**	**145.005,0**	**36.847,1**	**121.292,6**	**0,1**	**23.712,4**	**34.777,1**	**79.342,6**	**0,0**	**65.662,4**
Policiamento	185.002,0	135.002,0	36.354,0	120.489,7	0,1	14.512,3	34.284,0	78.539,7	0,0	56.462,3
Defesa Civil	15.003,0	10.003,0	493,1	802,9	0,0	9.200,1	493,1	802,9	0,0	9.200,1
Assistência Social	**6.685.014,0**	**7.684.014,0**	**1.002.529,1**	**4.328.417,5**	**1,9**	**3.355.596,5**	**723.044,5**	**3.734.849,2**	**1,9**	**3.949.164,8**
Administração Geral	2.606.005,0	2.646.005,0	535.489,5	2.422.652,4	1,0	223.352,6	384.461,4	2.198.905,2	1,1	447.099,9
Formação de Recursos Humanos	1,0	1,0	0,0	0,0	0,0	1,0	0,0	0,0	0,0	1,0
Assistência ao Idoso	0,0	200.000,0	0,0	0,0	0,0	200.000,0	0,0	0,0	0,0	200.000,0
Assistência à Criança e ao Adolescente	396.007,0	268.007,0	38.235,4	153.499,6	0,1	114.507,4	21.955,3	103.749,0	0,1	164.258,0
Assistência Comunitária	3.683.001,0	4.570.001,0	428.804,2	1.752.265,6	0,8	2.817.735,4	316.627,8	1.432.195,1	0,7	3.137.805,9
Previdência Social	**27.077.740,8**	**21.877.740,8**	**2.245.966,3**	**11.190.708,8**	**4,8**	**10.687.032,0**	**2.240.265,4**	**11.144.799,8**	**5,6**	**10.732.941,0**
Previdência Básica	2.532.740,8	2.532.740,8	199.359,3	740.714,1	0,3	1.792.026,7	193.658,5	694.805,1	0,3	1.837.935,7
Previdência do Regime Estatutário	24.545.000,0	19.345.000,0	2.046.607,0	10.449.994,7	4,5	8.895.005,3	2.046.607,0	10.449.994,7	5,2	8.895.005,3
Saúde	**69.761.640,0**	**121.244.133,2**	**18.314.230,4**	**96.949.699,7**	**41,6**	**24.294.433,5**	**17.090.758,4**	**76.767.905,4**	**38,3**	**44.476.227,8**
Administração Geral	800.000,0	19.518.979,0	8.942.220,2	13.462.717,4	5,8	6.056.261,6	7.284.785,1	9.741.164,8	4,9	9.777.814,2
Atenção Básica	19.588.970,0	23.912.060,4	1.308.198,5	20.282.289,3	8,7	3.629.771,2	2.272.146,5	14.212.336,8	7,1	9.699.723,6
Assistência Hospitalar e Ambulatorial	48.242.950,0	73.437.554,6	7.614.477,3	59.817.890,0	25,7	13.619.664,6	7.206.103,2	50.541.544,7	25,2	22.896.009,9
Suporte Profilático e Terapêutico	2.034.720,0	2.410.067,3	348.514,4	1.753.802,4	0,8	656.264,9	167.472,5	1.087.726,3	0,5	1.322.341,0
Vigilância Sanitária	1.095.000,0	1.965.471,8	100.821,9	1.633.000,6	0,7	332.471,2	160.251,2	1.185.132,8	0,6	780.339,0
Trabalho	**30.000,0**	**0,0**	**0,0**	**0,0**	**0,0**	**0,0**	**0,0**	**0,0**	**0,0**	**0,0**
Fomento ao Trabalho	30.000,0	0,0	0,0	0,0	0,0	0,0	0,0	0,0	0,0	0,0
Educação	**60.686.402,0**	**65.091.047,0**	**9.357.268,3**	**48.683.988,4**	**20,9**	**16.407.058,6**	**9.302.227,0**	**42.741.271,5**	**21,4**	**22.349.775,5**
Ensino Fundamental	58.464.551,0	63.793.196,0	9.344.665,1	47.741.419,9	20,5	16.051.776,1	9.292.695,1	42.504.291,0	21,2	21.288.905,0
Ensino Superior	105.000,0	65.000,0	0,0	43.265,2	0,0	21.734,9	0,0	43.265,2	0,0	21.734,9
Educação Infantil	[illegible]	1.019.251,0	12.019,6	759.941,1	0,3	259.309,9	6.351,4	159.203,6	0,1	860.047,4
Educação de Jovens e Adultos	[illegible]	134.000,0	-306,2	90.143,0	0,0	43.857,0	696,9	24.958,5	0,0	109.041,6
Educação Especial	[illegible]	79.600,0	[illegible]	49.219,2	0,0	30.380,8	483,7	[illegible]	0,0	70.046,6
Cultura	[illegible]	**584.001,0**	**43.363,0**	**486.931,4**	**0,2**	**77.069,6**	[illegible]	[illegible]	**0,2**	**84.096,5**
Difusão Cultural	[illegible]	564.001,0	43.363,0	486.931,4	0,2	77.069,6	[illegible]	[illegible]	0,2	[illegible]

CHEFE DO PODER EXECUTIVO - [illegible]
RESPONSÁVEL PELA CONTABILIDADE - ROGERIO ESTEVES DA COSTA
SIGFIS - Versão 2020
Data de Emissão: [illegible] 19:51h
Anexo 2 - RREO

Rogerio Esteves da Costa
Diretor Depart. Contabilidade
CRC/R 89591/0-
Mat. 211233

Flávia Guimarães Silva
Secretária Municipal de Fazenda
Mat.: 122394

Antonio Carlos de Oliveira
Secretário Municipal de Controle Interno
Matrícula [illegible]

Luiz Fernando Furtado da Graça
Prefeito Municipal de Valença - RJ

MUNICÍPIO DE VALENCA
RELATÓRIO RESUMIDO DA EXECUÇÃO ORÇAMENTÁRIA
DEMONSTRATIVO DA EXECUÇÃO DAS DESPESAS POR FUNÇÃO / SUBFUNÇÃO
ORÇAMENTOS FISCAL E DA SEGURIDADE SOCIAL
PERÍODO DE REFERÊNCIA : 5º Bimestre / 2020

RREO - Anexo 2 (LRF, Art. 52, inciso II, alínea "c") R$1,00

FUNÇÃO / SUBFUNÇÃO	DOTAÇÃO INICIAL	DOTAÇÃO ATUALIZADA (a)	DESPESAS EMPENHADAS No Bimestre	DESPESAS EMPENHADAS Até 10/2020 (b)	DESPESAS EMPENHADAS % (b/total b)	SALDO (c) = (a-b)	DESPESAS LIQUIDADAS No Bimestre	DESPESAS LIQUIDADAS Até 10/2020 (d)	DESPESAS LIQUIDADAS % (d/total d)	SALDO (e) = (a-d)
Urbanismo	**16.815.025,0**	**21.106.439,0**	**2.782.660,3**	**17.200.735,9**	**7,4**	**3.905.703,1**	**3.022.813,7**	**15.375.423,6**	**7,7**	**5.731.015,4**
Infra-estrutura Urbana	2.868.014,0	3.866.428,0	63.435,2	3.220.689,0	1,4	645.739,0	215.358,8	1.528.416,8	0,8	2.338.011,2
Serviços Urbanos	13.947.011,0	17.240.011,0	2.719.225,1	13.980.046,8	6,0	3.259.964,2	2.807.454,9	13.847.006,8	6,9	3.393.004,2
Habitação	**10.002,0**	**10.002,0**	**0,0**	**0,0**	**0,0**	**10.002,0**	**0,0**	**0,0**	**0,0**	**10.002,0**
Habitação Urbana	10.002,0	10.002,0	0,0	0,0	0,0	10.002,0	0,0	0,0	0,0	10.002,0
Saneamento	**102.002,0**	**2.002,0**	**1.300,0**	**1.300,0**	**0,0**	**702,0**	**650,0**	**650,0**	**0,0**	**1.352,0**
Saneamento Básico Urbano	102.002,0	2.002,0	1.300,0	1.300,0	0,0	702,0	650,0	650,0	0,0	1.352,0
Gestão Ambiental	**100.012,0**	**30.012,0**	**12.830,0**	**12.830,0**	**0,0**	**17.182,0**	**7.082,5**	**7.082,5**	**0,0**	**22.929,5**
Administração Geral	4,0	4,0	0,0	0,0	0,0	4,0	0,0	0,0	0,0	4,0
Preservação e Conservação Ambiental	100.008,0	30.008,0	12.830,0	12.830,0	0,0	17.178,0	7.082,5	7.082,5	0,0	22.925,5
Ciência e Tecnologia	**5.000,0**	**5.000,0**	**0,0**	**0,0**	**0,0**	**5.000,0**	**0,0**	**0,0**	**0,0**	**5.000,0**
Difusão do Conhec. Cientif./Tecn.	5.000,0	5.000,0	0,0	0,0	0,0	5.000,0	0,0	0,0	0,0	5.000,0
Agricultura	**161.005,0**	**864.005,0**	**43.281,9**	**696.936,4**	**0,3**	**167.068,6**	**318.000,0**	**636.594,5**	**0,3**	**227.410,5**
Extenção Rural	161.005,0	864.005,0	43.281,9	696.936,4	0,3	167.068,6	318.000,0	636.594,5	0,3	227.410,5
Indústria	**4,0**	**4,0**	**0,0**	**0,0**	**0,0**	**4,0**	**0,0**	**0,0**	**0,0**	**4,0**
Promoção Industrial	4,0	4,0	0,0	0,0	0,0	4,0	0,0	0,0	0,0	4,0
Comércio e Serviços	**301.000,0**	**264.000,0**	**8.948,5**	**227.134,8**	**0,1**	**36.865,2**	**8.948,5**	**227.134,8**	**0,1**	**36.865,2**
Turismo	301.000,0	264.000,0	8.948,5	227.134,8	0,1	36.865,2	8.948,5	227.134,8	0,1	36.865,2
Transporte	**100.006,0**	**6,0**	**0,0**	**0,0**	**0,0**	**6,0**	**0,0**	**0,0**	**0,0**	**6,0**
Transporte Rodoviário	100.006,0	6,0	0,0	0,0	0,0	6,0	0,0	0,0	0,0	6,0
Desporto e Lazer	**16,0**	**321.024,7**	**0,0**	**231.103,3**	**0,1**	**89.921,4**	**0,0**	**0,0**	**0,0**	**321.024,7**
Desporto Comunitário	16,0	321.024,7	0,0	231.103,3	0,1	89.921,4	0,0	0,0	0,0	321.024,7
Encargos especiais	**4.945.000,0**	**7.303.000,0**	**391.932,2**	**7.279.725,8**	**3,1**	**23.274,2**	**391.932,2**	**7.276.959,7**	**3,6**	**26.040,3**
Refinanciamento da Dívida Interna	95.000,0	5.000,0	0,0	0,0	0,0	5.000,0	0,0	0,0	0,0	5.000,0
Serviço da Dívida Interna	4.000.000,0	6.310.000,0	258.329,5	6.309.769,0	2,7	231,0	258.329,5	6.309.769,0	3,2	231,0
Outros Encars Especiais	850.000,0	988.000,0	133.602,7	969.956,9	0,4	18.043,1	133.602,7	967.190,7	0,5	20.809,3
Reserva de Contingência	**2.934.961,2**	**30.030,0**	**0,0**	**0,0**	**0,0**	**30.030,0**	**0,0**	**0,0**	**0,0**	**30.030,0**
Reserva de Contingência	2.934.961,2	30.030,0	0,0	0,0	0,0	30.030,0	0,0	0,0	0,0	30.030,0
DESPESAS (INTRA-ORÇAMENTÁRIAS) (II)	2.380.603,0	742.603,0	161.100,6	1.098.168,7	0,5	-355.565,7	168.572,7	751.069,8	0,4	-8.466,8
TOTAL (III) = (I + II)	238.757.125,2	295.600.154,2	39.857.525,9	232.849.787,7	100,00	62.750.366,5	39.371.099,6	200.186.570,8	100,00	95.413.583,4

FUNÇÃO / SUBFUNÇÃO	DOTAÇÃO INICIAL	DOTAÇÃO ATUALIZADA (a)	DESPESAS EMPENHADAS No Bimestre	DESPESAS EMPENHADAS Até 10/2020 (b)	DESPESAS EMPENHADAS % (b/total b)	SALDO (c) = (a-b)	DESPESAS LIQUIDADAS No Bimestre	DESPESAS LIQUIDADAS Até 10/2020 (d)	DESPESAS LIQUIDADAS % (d/total d)	SALDO (e) = (a-d)
DESPESAS (INTRA-ORÇAMENTÁRIAS)	2.380.603,0	742.603,0	161.100,6	1.098.168,7	0,5	-355.565,7	168.572,7	751.069,8	0,4	-8.466,8
Administração	**389.101,0**	**259.101,0**	**66.603,9**	**152.966,9**	**0,1**	**106.134,1**	**66.603,9**	**152.966,9**	**0,1**	**106.134,1**
Administração Geral	369.101,0	259.101,0	66.603,9	152.966,9	0,1	106.134,1	[illegible]	152.966,9	0,1	106.134,1

CHEFE DO PODER EXECUTIVO: [illegible]
RESPONSÁVEL PELA CONTABILIDADE: ROGERIO ESTEVES DA COSTA
SIGFIS - Versão 2020 Data de Emissão: [illegible] 10:51h

Rogerio Esteves da Costa
Diretor Depart. Contabilidade
CRC/R 89591/0-
Mat. 211233

Flávia Guimarães Silva
Secretária Municipal de Fazenda
Mat. [illegible]

Antônio Carlos de Oliveira
Secretário Municipal de Controle Interno
[illegible]

Luiz Fernando Furtado da Graça
Prefeito Municipal de Valença - RJ

MUNICÍPIO DE VALENCA
RELATÓRIO RESUMIDO DA EXECUÇÃO ORÇAMENTÁRIA
DEMONSTRATIVO DA EXECUÇÃO DAS DESPESAS POR FUNÇÃO / SUBFUNÇÃO
ORÇAMENTOS FISCAL E DA SEGURIDADE SOCIAL
PERÍODO DE REFERÊNCIA : 5º Bimestre / 2020

RREO - Anexo 2 (LRF, Art. 52, Inciso II, alínea "c") R$1,00

FUNÇÃO / SUBFUNÇÃO	DOTAÇÃO INICIAL	DOTAÇÃO ATUALIZADA (a)	DESPESAS EMPENHADAS			SALDO (c) = (a-b)	DESPESAS LIQUIDADAS			SALDO (e) = (a-d)
			No Bimestre	Até 10/2020 (b)	% (b/total b)		No Bimestre	Até 10/2020 (d)	% (d/total d)	
Assistência Social	**233.501,0**	**213.501,0**	**31.463,1**	**197.296,3**	**0,1**	**16.205,7**	**31.463,1**	**197.296,3**	**0,1**	**16.205,7**
Administração Geral	200.000,0	180.000,0	31.463,1	171.668,7	0,1	8.331,3	31.463,1	171.668,7	0,1	8.331,3
Assistência à Criança e ao Adolescente	1,0	1,0	0,0	0,0	0,0	1,0	0,0	0,0	0,0	1,0
Assistência Comunitária	33.500,0	33.500,0	0,0	25.626,6	0,0	7.873,4	0,0	25.626,6	0,0	7.873,4
Previdência Social	**116.001,0**	**116.001,0**	**14.944,3**	**74.506,7**	**0,0**	**40.494,4**	**22.416,5**	**74.506,7**	**0,0**	**40.494,4**
Previdência Básica	1,0	1,0	0,0	0,0	0,0	1,0	0,0	0,0	0,0	1,0
Previdência do Regime Estatutário	116.000,0	116.000,0	14.944,3	74.506,7	0,0	40.493,4	22.416,5	74.506,7	0,0	40.493,4
Saúde	**1.508.000,0**	**0,0**	**0,0**	**577.644,9**	**0,2**	**-577.644,9**	**0,0**	**230.545,8**	**0,1**	**-230.545,8**
Atenção Básica	1.508.000,0	0,0	0,0	577.644,9	0,2	-577.644,9	0,0	230.545,8	0,1	-230.545,8
Educação	**155.000,0**	**155.000,0**	**48.089,3**	**95.754,9**	**0,0**	**59.245,2**	**48.089,3**	**95.754,9**	**0,0**	**59.245,2**
Ensino Fundamental	155.000,0	155.000,0	48.089,3	95.754,9	0,0	59.245,2	48.089,3	95.754,9	0,0	59.245,2

Rogerio Esteves da Costa
Diretor Depart. Contabilidade
CRC/R 69591/0-
Mat. 211233

Flávia Guimarães Silva
Secretária Municipal de Fazenda
Mat.: 122394

Antônio Carlos de Oliveira
Secretário Municipal de Controle Interno
Matrícula nº 101001 - CRC. RJ-078082/O-0

Luiz Fernando Furtado da Graça
Prefeito Municipal de Valença - RJ

CHEFE DO PODER EXECUTIVO: LUIZ FERNANDO FURTADO DA GRAÇA
RESPONSÁVEL PELA CONTABILIDADE: ROGERIO ESTEVES DA COSTA

SIGFIS - Versão 2020 Data de Emissão: 01/12/2020 10:51h Anexo II do RREO

MUNICÍPIO DE VALENCA
RELATÓRIO RESUMIDO DA EXECUÇÃO ORÇAMENTÁRIA
DEMONSTRATIVO DA RECEITA CORRENTE LÍQUIDA
ORÇAMENTOS FISCAL E DA SEGURIDADE SOCIAL
PERÍODO DE REFERÊNCIA : 5º Bimestre / 2020

LRF, art 53, inciso I - Anexo 3 R$1,00

ESPECIFICAÇÃO	EVOLUÇÃO DA RECEITA REALIZADA NOS ÚLTIMOS 12 MESES												TOTAL ULT - 12 M.	PREVISÃO ATUALIZADA
	NOV/2019	DEZ/2019	JAN/2020	FEV/2020	MAR/2020	ABR/2020	MAI/2020	JUN/2020	JUL/2020	AGO/2020	SET/2020	OUT/2020		
RECEITAS CORRENTES (I)	17.488.664,8	30.913.673,0	24.920.864,5	24.812.209,8	27.616.825,4	27.874.604,7	16.786.079,4	21.118.602,8	21.381.545,7	25.435.600,8	21.942.312,9	20.482.940,1	280.513.923,8	236.798.831,8
Impostos, Taxas e Contribuições de Melhoria	1.849.462,8	2.392.197,0	2.486.580,7	3.944.743,5	1.431.778,4	1.022.343,8	1.010.838,9	1.201.990,4	1.469.572,9	1.585.207,5	1.607.307,4	1.482.816,9	21.484.638,0	18.448.479,1
Imposto s/ a Prop. Predial/Territorial Urbana (IPTU)	549.154,8	724.403,7	1.325.413,5	3.102.822,4	487.308,3	302.889,5	355.823,8	406.523,2	449.102,5	482.728,1	412.883,8	448.072,0	9.048.503,5	7.462.649,0
Impostos s/ Serviços de Qualquer Natureza (ISS)	481.843,7	743.382,9	619.066,1	540.419,0	505.660,9	437.433,9	345.704,4	413.350,1	497.497,5	525.602,6	621.432,8	544.927,8	6.276.521,7	6.027.319,0
Impostos s/ Transmissão de Bens Imóveis	86.700,7	132.704,1	92.325,4	40.487,0	43.389,1	41.800,2	60.629,0	87.553,5	108.411,5	238.881,2	255.413,7	142.898,8	1.331.172,2	1.742.532,0
Imposto sobre a Renda e Proventos de Qualquer Nature	198.889,2	226.493,2	302.935,6	119.672,1	262.164,5	165.998,6	160.554,3	174.997,4	191.898,0	190.513,6	199.462,7	205.258,0	2.398.833,4	2.140.898,2
Outros Impostos, Taxas e Contribuições de Melhoria	532.874,3	565.213,1	146.840,1	141.383,0	133.257,6	74.243,5	88.325,6	119.566,2	222.883,4	147.282,0	118.314,4	141.464,0	2.431.607,2	1.075.082,9
RECEITA DE CONTRIBUIÇÕES	107.372,0	645.529,8	3.521.137,4	1.542.818,8	2.470.074,4	1.208.583,9	1.165.010,0	444.584,1	934.389,5	449.025,2	1.368.193,2	1.991.293,8	15.848.891,7	22.423.600,0
RECEITA PATRIMONIAL	140.291,9	481.980,4	328.383,4	305.108,4	193.925,9	368.785,7	646.647,9	514.697,7	513.256,0	216.717,1	58.182,8	104.310,1	4.072.287,3	5.718.758,3
Rendimentos de Aplicação Financeira	117.401,8	458.901,8	303.818,5	281.305,8	172.493,2	368.174,6	645.923,7	512.467,2	508.433,0	213.666,9	50.022,0	93.797,6	3.926.405,9	5.660.293,3
Outras Receitas Patrimoniais	22.890,1	23.078,8	24.564,9	23.802,6	21.432,7	611,1	724,2	2.230,5	4.823,0	3.050,2	8.160,8	10.512,5	145.881,4	58.465,0
Receita Agropecuária	0,0	0,0	0,0	0,0	0,0	0,0	0,0	0,0	0,0	0,0	0,0	0,0	0,0	0,0
Receita Industrial	0,0	0,0	0,0	0,0	0,0	0,0	0,0	0,0	0,0	0,0	0,0	0,0	0,0	0,0
Receita de Serviços	0,0	0,0	0,0	0,0	0,0	0,0	0,0	0,0	0,0	0,0	0,0	0,0	0,0	0,0
TRANSFERÊNCIAS CORRENTES	15.013.512,5	28.974.988,9	17.691.301,0	18.422.935,5	23.108.618,5	23.989.783,4	13.432.297,0	18.439.425,3	18.059.271,8	22.518.644,1	18.295.471,2	18.056.337,1	232.200.584,3	184.205.965,0
Cota-Parte do FPM	2.772.838,6	4.727.232,1	2.789.196,2	4.030.264,0	2.356.606,0	2.309.996,4	2.413.423,3	1.964.656,1	3.388.888,1	2.151.419,0	1.732.988,9	2.331.900,9	32.987.386,5	37.301.950,0
Cota-Parte do ICMS	3.579.918,8	4.647.800,8	3.703.868,5	3.690.434,5	4.103.475,5	2.901.538,1	2.680.625,0	2.985.583,8	3.144.395,2	3.231.394,0	4.108.556,9	3.683.924,5	42.441.545,4	40.050.000,0
Cota-Parte do IPVA	57.932,4	118.014,9	1.185.425,5	1.158.475,4	666.104,2	262.324,5	97.201,5	159.564,1	119.999,8	122.682,3	163.751,8	117.544,3	4.229.040,5	3.500.000,0
Cota-Parte do ITR	22.891,3	15.408,2	5.569,6	1.813,7	604,0	1.169,1	1.151,7	1.597,8	182,7	1.061,8	10.288,9	46.369,5	107.928,5	42.520,0
Transferências da LC 87/1996	0,0	0,0	0,0	0,0	0,0	0,0	0,0	0,0	0,0	0,0	0,0	0,0	0,0	117.993,0
Transferências da LC 61/1989	87.402,0	125.792,9	76.124,9	89.552,8	97.119,6	88.579,6	74.284,4	77.548,7	85.107,5	92.334,9	124.469,2	137.026,8	1.155.323,3	1.083.000,0
Transferências do FUNDEB	2.775.471,5	3.731.208,0	3.435.284,3	3.743.710,5	3.506.174,8	2.453.450,8	2.210.498,9	2.416.013,8	2.550.188,4	2.664.422,2	3.238.475,5	3.019.655,7	35.744.554,4	42.679.200,0
Outras Transferências Correntes	5.717.257,9	13.609.532,2	6.695.801,8	5.708.684,6	12.378.531,5	15.972.724,9	5.975.132,2	10.634.441,0	8.772.532,3	14.253.329,9	6.916.942,0	6.719.895,4	115.554.805,7	59.451.302,0
OUTRAS RECEITAS CORRENTES	378.025,5	416.976,8	693.462,1	396.603,9	412.430,2	1.285.107,9	311.287,7	517.905,4	385.075,5	667.106,9	613.158,3	628.382,7	6.907.523,0	6.002.029,4
DEDUÇÕES (II)	1.440.237,9	2.347.086,3	3.091.039,3	2.222.185,6	2.302.967,5	1.505.998,4	1.458.802,2	1.158.951,5	1.770.881,2	1.398.002,8	2.634.381,9	3.346.494,5	24.875.009,3	23.327.993,5
Contrib. p/ o Plano de Seg. Soc. Serv.	107.371,9	645.529,7	1.510.287,0	398.082,4	828.190,1	264.951,1	377.690,0	89.378,3	578.220,1	91.611,2	1.024.075,1	1.619.760,7	7.535.147,6	8.067.600,0
Compensação Financ. entre Reg. Previd.	28.709,4	57.418,8	28.709,4	29.995,4	29.995,4	128.325,6	31.779,1	31.779,1	119.745,8	184.613,2	382.298,1	463.376,8	1.516.743,9	2.000.000,0
Dedução de Receita p/ Formação do FUNDEB	1.304.156,6	1.644.137,8	1.552.042,9	1.794.108,0	1.444.782,0	1.112.721,5	1.049.333,1	1.037.794,1	1.072.895,5	1.118.778,4	1.228.010,7	1.263.357,2	15.623.117,8	13.260.393,5
RECEITA CORRENTE LÍQUIDA (III)	16.048.426,9	28.566.586,7	21.829.825,2	22.390.024,0	25.313.857,9	26.368.606,3	15.307.277,2	19.959.651,4	19.590.664,5	24.039.598,0	19.307.931,0	17.116.445,6	255.638.914,5	213.470.838,3

Fonte : Coordenadoria de Contabilidade
Nota : Receita Corrente Líquida em reais e sem arredondamento.
RCL dos últimos 12 meses

CHEFE DO PODER EXECUTIVO: LUIZ FERNANDO FURTADO DA GRAÇA
RESPONSÁVEL PELA CONTABILIDADE: ROGERIO ESTEVES DA COSTA
SIGFIS - Versão 2020

Rogério Esteves da Costa
Diretor Depart. Contabilidade
CRC/RJ 089597/O
Mat. 211233

Flávia Guimarães Silva
Secretária Municipal de Fazenda
Mat.: 122394

Antônio Carlos de Oliveira
Secretário Municipal de Controle Interno

Data de Emissão: 09/12/2020 10:51h

Luiz Fernando Furtado da Graça
Prefeito Municipal de Valença - RJ

Anexo 3 do RREO

MUNICÍPIO DE VALENCA
RELATÓRIO RESUMIDO DA EXECUÇÃO ORÇAMENTÁRIA
DEMONSTRATIVO DAS RECEITAS E DESPESAS PREVIDENCIÁRIAS DO REGIME PRÓPRIO DOS SERVIDORES PÚBLICOS
ORÇAMENTO DA SEGURIDADE SOCIAL
PERÍODO DE REFERÊNCIA : 5º Bimestre / 2020

LRF, art 53, inciso II - Anexo 4 | R$ 1,00

PLANO PREVIDENCIÁRIO

RECEITAS PREVIDENCIÁRIAS - RPPS	PREVISÃO INICIAL	PREVISÃO ATUALIZADA	RECEITAS REALIZADAS	
			Até 5º Bim/2020	Até 5º Bim/2019
RECEITAS CORRENTES (I)	29.742.700,0	29.742.700,0	19.054.095,2	21.728.199,3
Receitas de Contribuições dos Segurados	8.067.600,0	8.067.600,0	6.782.246,0	5.655.481,2
Civil	8.067.600,0	8.067.600,0	6.782.246,0	5.655.481,2
Ativo	8.016.000,0	8.016.000,0	6.746.887,7	5.620.919,7
Inativo	21.600,0	21.600,0	15.202,0	14.080,4
Pensionista	30.000,0	30.000,0	20.156,3	20.481,1
Militar	0,0	0,0	0,0	0,0
Ativo	0,0	0,0	0,0	0,0
Inativo	0,0	0,0	0,0	0,0
Pensionista	0,0	0,0	0,0	0,0
Receitas de Contribuições Patronais	11.356.000,0	11.356.000,0	4.807.846,4	7.379.114,4
Civil	11.356.000,0	11.356.000,0	4.807.846,4	7.379.114,4
Ativo	11.356.000,0	11.356.000,0	4.807.846,4	7.379.114,4
Inativo	0,0	0,0	0,0	0,0
Pensionista	0,0	0,0	0,0	0,0
Militar	0,0	0,0	0,0	0,0
Ativo	0,0	0,0	0,0	0,0
Inativo	0,0	0,0	0,0	0,0
Pensionista	0,0	0,0	0,0	0,0
Receita Patrimonial	5.000.000,0	5.000.000,0	3.282.155,4	5.249.745,4
Receitas Imobiliárias	0,0	0,0	0,0	0,0
Receitas de Valores Mobiliários	5.000.000,0	5.000.000,0	3.282.155,4	5.249.745,4
Outras Receitas Patrimoniais	0,0	0,0	0,0	0,0
Receita de Serviços	0,0	0,0	0,0	0,0
Outras Receitas Correntes	5.319.100,0	5.319.100,0	4.181.847,4	3.443.858,3
Compensação Previdenciária do RGPS para o RPPS	2.000.000,0	2.000.000,0	1.430.615,7	958.342,3
Aportes Periódicos para Amortização do Déficit Atuarial do RPPS (II)	0,0	0,0	0,0	0,0
Demais Receitas Correntes	3.319.100,0	3.319.100,0	2.751.231,7	2.485.516,0
RECEITAS DE CAPITAL (III)	0,0	0,0	0,0	0,0
Alienação de Bens, Direitos e Ativos	0,0	0,0	0,0	0,0
Amortização de Empréstimos	0,0	0,0	0,0	0,0
Outras Receitas de Capital	0,0	0,0	0,0	0,0
TOTAL DAS RECEITAS PREVIDENCIÁRIAS - RPPS (IV) = (I + III - II)	29.742.700,0	29.742.700,0	19.054.095,2	21.728.199,3

DESPESAS PREVIDENCIÁRIAS - RPPS	DOTAÇÃO INICIAL	DOTAÇÃO ATUALIZADA	DESPESAS EMPENHADAS		DESPESAS LIQUIDADAS	
			Até o 5º Bim/2020	Até o 5º Bim/2019	Até o 5º Bim/2020	Até o 5º Bim/2019
Benefícios - Civil	23.700.000,0	18.600.000,0	10.449.029,2	9.392.815,8	10.449.029,2	9.392.815,8
Aposentadorias	20.000.000,0	16.900.000,0	9.133.736,0	7.383.722,8	9.133.736,0	7.383.722,8
Pensões	1.700.000,0	1.700.000,0	1.315.293,2	1.117.170,3	1.315.293,2	1.117.170,3
Outros Benefícios Previdenciários	2.000.000,0	0,0	0,0	891.922,7	0,0	891.922,7
Benefícios - Militar	0,0	0,0	0,0	0,0	0,0	0,0
Reformas	0,0	0,0	0,0	0,0	0,0	0,0
Pensões	0,0	0,0	0,0	0,0	0,0	0,0
Outros Benefícios Previdenciários	0,0	0,0	0,0	0,0	0,0	0,0
Outras Despesas Previdenciárias	0,0	0,0	0,0	0,0	0,0	0,0
Compensação Previdenciária do RPPS para o RGPS	0,0	0,0	0,0	0,0	0,0	0,0
Demais despesas Previdenciárias	0,0	0,0	0,0	0,0	0,0	0,0
TOTAL DAS DESPESAS PREVIDENCIÁRIAS RPPS (V)	23.700.000,0	18.600.000,0	10.449.029,2	9.392.815,8	10.449.029,2	9.392.815,8
RESULTADO PREVIDENCIÁRIO (VI) = (IV - V)	6.042.700,0	11.142.700,0	-10.449.029,2	-9.392.815,8	8.605.066,0	12.335.383,5

RECURSOS RPPS ARRECADOS EM EXERCÍCIOS ANTERIORES	PREVISÃO ORÇAMENTÁRIA
VALOR	0,0

RESERVA ORÇAMENTÁRIA DO RPPS	PREVISÃO ORÇAMENTÁRIA
VALOR	0,0

APORTES DE RECURSOS PARA O PLANO PREVIDENCIÁRIO DO RPPS	APORTES REALIZADAS
Plano de Amortização - Contribuição Patronal Suplementar	0,0
Plano de Amortização - Aporte Periódico de Valores Predefinidos	0,0
Outros Aportes RPPS	0,0
Recursos para Cobertura de Déficit Financeiro	0,0

BENS E DIREITOS DO RPPS	PERÍODO DE REFERÊNCIA	
	Até 5º Bim/2020	Até 5º Bim/2019
Caixa e Equivalentes de Caixa	0,0	0,0
Investimentos e Aplicações	0,0	0,0
Outros Bens e Direitos	0,0	0,0
TOTAL DE BENS E DIREITOS DO RPPS	0,0	0,0

CHEFE DO PODER EXECUTIVO: LUIZ FERNANDO FURTADO DA GRAÇA
RESPONSÁVEL PELA CONTABILIDADE: ROGERIO ESTEVES DA COSTA

Rogerio Esteves da Costa
Diretor Depart. Contabilidade
CRC/R 089591/0-
Mat. 211233

Flavia Guimarães Silva
Secretária Municipal de Fazenda
Mat.: 1229

Antonio Carlos de Oliveira
Secretário Municipal de Controle Interno

Luiz Fernando Furtado da Graça
Prefeito Municipal de Valença - RJ

SIGFIS - Versão 2020 | Data de Emissão: 01/12/2020 - 10:52 | Anexo 4 do RREO

MUNICÍPIO DE VALENCA

RELATÓRIO RESUMIDO DA EXECUÇÃO ORÇAMENTÁRIA

DEMONSTRATIVO DAS RECEITAS E DESPESAS PREVIDENCIÁRIAS DO REGIME PRÓPRIO DOS SERVIDORES PÚBLICOS

ORÇAMENTO DA SEGURIDADE SOCIAL

PERÍODO DE REFERÊNCIA : 5º Bimestre / 2020

LRF, art 53, inciso II - Anexo 4 — R$ 1,00

PLANO FINANCEIRO

RECEITAS PREVIDENCIÁRIAS	PREVISÃO INICIAL	PREVISÃO ATUALIZADA	RECEITAS REALIZADAS	
			Até 5º Bim/2020	Até 5º Bim/2019
RECEITAS CORRENTES (VII)	0,0	0,0	0,0	0,0
Receitas de Contribuições dos Segurados	0,0	0,0	0,0	0,0
Civil	0,0	0,0	0,0	0,0
Ativo	0,0	0,0	0,0	0,0
Inativo	0,0	0,0	0,0	0,0
Pensionista	0,0	0,0	0,0	0,0
Militar	0,0	0,0	0,0	0,0
Ativo	0,0	0,0	0,0	0,0
Inativo	0,0	0,0	0,0	0,0
Pensionista	0,0	0,0	0,0	0,0
Receitas de Contribuições Patronais	0,0	0,0	0,0	0,0
Civil	0,0	0,0	0,0	0,0
Ativo	0,0	0,0	0,0	0,0
Inativo	0,0	0,0	0,0	0,0
Pensionista	0,0	0,0	0,0	0,0
Militar	0,0	0,0	0,0	0,0
Ativo	0,0	0,0	0,0	0,0
Inativo	0,0	0,0	0,0	0,0
Pensionista	0,0	0,0	0,0	0,0
Receita Patrimonial	0,0	0,0	0,0	0,0
Receitas Imobiliárias	0,0	0,0	0,0	0,0
Receitas de Valores Mobiliários	0,0	0,0	0,0	0,0
Outras Receitas Patrimoniais	0,0	0,0	0,0	0,0
Receita de Serviços	0,0	0,0	0,0	0,0
Outras Receitas Correntes	0,0	0,0	0,0	0,0
Compensação Previdenciária do RGPS para o RPPS	0,0	0,0	0,0	0,0
Demais Receitas Correntes	0,0	0,0	0,0	0,0
RECEITAS DE CAPITAL (VIII)	0,0	0,0	0,0	0,0
Alienação de Bens, Direitos e Ativos	0,0	0,0	0,0	0,0
Amortização de Empréstimos	0,0	0,0	0,0	0,0
Outras Receitas de Capital	0,0	0,0	0,0	0,0
TOTAL DAS RECEITAS PREVIDENCIÁRIAS RPPS (IX) = (VII + VIII)	0,0	0,0	0,0	0,0

DESPESAS PREVIDENCIÁRIAS - RPPS	DOTAÇÃO INICIAL	DOTAÇÃO ATUALIZADA	DESPESAS EMPENHADAS		DESPESAS LIQUIDADAS	
			Até o 5º Bim/2020	Até o 5º Bim/2019	Até o 5º Bim/2020	Até o 5º Bim/2019
Benefícios - Civil	0,0	0,0	0,0	0,0	0,0	0,0
Aposentadorias	0,0	0,0	0,0	0,0	0,0	0,0
Pensões	0,0	0,0	0,0	0,0	0,0	0,0
Outros Benefícios Previdenciários	0,0	0,0	0,0	0,0	0,0	0,0
Benefícios - Militar	0,0	0,0	0,0	0,0	0,0	0,0
Reformas	0,0	0,0	0,0	0,0	0,0	0,0
Pensões	0,0	0,0	0,0	0,0	0,0	0,0
Outros Benefícios Previdenciários	0,0	0,0	0,0	0,0	0,0	0,0
Outras Despesas Previdenciárias	0,0	0,0	0,0	0,0	0,0	0,0
Compensação Previdenciária do RPPS para o RGPS	0,0	0,0	0,0	0,0	0,0	0,0
Demais despesas Previdenciárias	0,0	0,0	0,0	0,0	0,0	0,0
TOTAL DAS DESPESAS PREVIDENCIÁRIAS RPPS (X)	0,0	0,0	0,0	0,0	0,0	0,0
RESULTADO PREVIDENCIÁRIO RPPS (XI) = (IX - X)	0,0	0,0	0,0	0,0	0,0	0,0

APORTES DE RECURSOS PARA O PLANO FINANCEIRO DO RPPS	APORTES REALIZADAS
Recursos para Cobertura de Insuficiências Financeiras	0,0
Recursos para Formação de Reserva	0,0

RECEITAS DA ADMINISTRAÇÃO - RPPS	PREVISÃO INICIAL	PREVISÃO ATUALIZADA	RECEITAS REALIZADAS	
			Até 5º Bim/2020	Até 5º Bim/2019
Receitas Correntes	0,0	0,0	0,0	0,0
Total das Receitas da Administração RPPS (XII)	0,0	0,0	0,0	0,0

DESPESAS DA ADMINISTRAÇÃO - RPPS	DOTAÇÃO INICIAL	DOTAÇÃO ATUALIZADA	DESPESAS EMPENHADAS		DESPESAS LIQUIDADAS	
			5º Bim/2020	5º Bim/2019	5º Bim/2020	5º Bim/2019
Despesas Correntes (XIII)	2.408.000,0	2.308.000,0	221.077,1	442.582,0	175.168,1	312.148,4
Despesas de Capital (XIV)	999.738,8	999.738,8	0,0	2.472,0	0,0	2.472,0
Total das Despesas da Administração RPPS (XV)=(XIII+XIV)	3.407.738,8	3.307.738,8	221.077,1	445.054,0	175.168,1	314.620,4
Resultado da Administração RPPS (XVI)=(XII-XV)	-3.407.738,8	-3.307.738,8	-221.[illegible],1	-445.054,0	-175.168,1	-314.620,4

CHEFE DO PODER EXECUTIVO: LUIZ FERNANDO FURTADO DA GRAÇA
RESPONSÁVEL PELA CONTABILIDADE: ROGERIO ESTEVES DA COSTA

Rogerio Esteves da Costa
Diretor Depart. Contabilidade
CRC-RJ 085097/O
Mat. 211233

Flávia Guimarães Silva
Secretária Municipal de Fazenda
Mat.: 122294

Antônio Carlos de Oliveira
Secretário Municipal de Controle Interno
Matrícula nº 101001 - CRC-RJ 078082/O-0

Luiz Fernando Furtado da Graça
Prefeito Municipal de Valença - RJ

SIGFIS - Versão 2020 — Data de Emissão: 01/12/2020 10:52h — Anexo 4 do RREO

MUNICÍPIO DE VALENCA

RELATÓRIO RESUMIDO DA EXECUÇÃO ORÇAMENTÁRIA

DEMONSTRATIVO DOS RESULTADOS PRIMÁRIO E NOMINAL

ORÇAMENTOS FISCAL E DA SEGURIDADE SOCIAL

PERÍODO DE REFERÊNCIA : 5º Bimestre / 2020

LRF, art 53, inciso III - Anexo 6a | R$1,00

ACIMA DA LINHA

RECEITAS PRIMÁRIAS	PREVISÃO ATUALIZADA	Jan a Out/2020 RECEITAS REALIZADAS
RECEITAS CORRENTES (I)	223.538.438,3	219.436.762,8
Impostos, Taxas e Contribuições de Melhoria	18.448.479,1	17.242.978,0
Imposto s/ a Prop. Predial/Territorial Urbana (IPTU)	7.462.649,0	7.772.944,9
Impostos s/ Serviços de Qualquer Natureza (ISS)	6.027.319,0	5.051.295,0
Imposto s/ Transmissão de Bens Imóveis (ITBI)	1.742.532,0	1.111.767,3
Imposto de Renda Retido na Fonte (IRRF)	2.140.896,2	1.973.451,1
Outros Impostos, Taxas e Contribuições de Melhoria	1.075.082,9	1.333.519,7
Contribuições	22.423.600,0	15.095.989,8
Receita Patrimonial	5.718.758,3	3.450.015,0
Aplicações Financeiras (II)	5.660.293,3	3.350.102,5
Outras Receitas Patrimoniais	58.465,0	99.912,5
Transferências Correntes[1]	170.945.571,5	177.537.259,4
Cota Parte FPM (80%)	32.951.950,0	20.648.267,5
Cota Parte ICMS (80%)	32.100.000,0	27.371.060,7
Cota Parte IPVA (80%)	2.740.000,0	3.242.474,5
Cota Parte ITR (80%)	27.126,5	55.863,4
L.C. Nº 87/96 - ICMS Desoneração (80%)	92.993,0	0,0
L.C. Nº 61/89	903.000,0	753.702,7
Transferências do FUNDEB	42.679.200,0	29.237.874,9
Outras Transferências Correntes	59.451.302,0	96.228.015,7
Demais Receitas Correntes	6.002.029,4	6.110.520,6
Outras Receitas Financeiras (III)	601.000,0	969.742,3
Receitas Correntes Restantes	5.401.029,4	5.140.778,3
RECEITAS PRIMÁRIAS CORRENTES (IV)=(I-II-III)	217.277.145,0	215.116.918,0
RECEITAS DE CAPITAL (V)	6.482.455,9	1.752,1
Operações de Crédito (VI)	3.836.754,8	0,0
Amortização de Empréstimos (VII)	0,0	0,0
Alienação de Bens	45.201,1	0,0
Receita de Alienação de Investimentos Tempoários (VIII)	0,0	0,0
Receita de Alienação de Investimentos Permanentes (IX)	0,0	0,0
Outras Alienações de bens	45.201,1	0,0
Transferências de Capital	2.600.500,0	1.752,1
Convênios	2.600.000,0	1.752,1
Outras Transferências de Capital	500,0	0,0
Outras Receitas de Capital	0,0	0,0
Outras Receitas de Capital não Primárias (X)	0,0	0,0
Outras Receitas de Capital Primárias	0,0	0,0
RECEITAS PRIMÁRIAS DE CAPITAL (XI) = (V-VI-VII-VIII-IX-X)	2.645.701,1	1.752,1
RECEITA PRIMÁRIA TOTAL (XII) = (IV + XI)	219.922.846,1	215.118.670,1

DESPESAS PRIMÁRIAS	DOTAÇÃO ATUALIZADA	Jan a Out/2020					
		DESPESAS EMPENHADAS	DESPESAS LIQUIDADAS	DESPESAS PAGAS (a)	RESTOS A PAGAR PROCESSADOS PAGOS (b)	RESTOS A PAGAR NAO PROCESSADOS	
						LIQUIDADOS	PAGOS (c)
DESPESAS CORRENTES (XIII)	278.592.848,7	220.355.403,1	189.567.955,3	182.824.241,8	7.513.557,3	6.120.689,0	6.120.689,0
Pessoal e Encargos Sociais	126.964.140,7	100.281.148,6	95.835.011,8	91.194.886,1	2.222.050,0	0,0	0,0
Juros e Encargos da Dívida (XIV)	5.000,0	0,0	0,0	0,0	0,0	0,0	0,0
Outras Despesas Correntes	151.623.708,0	120.074.254,5	93.732.943,5	91.629.355,7	5.291.507,3	6.120.689,0	6.120.689,0
DESPESAS PRIMÁRIAS CORRENTES (XV) = (XIII - XIV)	278.587.848,7	220.355.403,1	189.567.955,3	182.824.241,8	7.513.557,3	6.120.689,0	6.120.689,0
DESPESAS DE CAPITAL (XVI)	14.726.672,4	10.465.861,2	8.731.722,8	8.550.776,4	175.456,5	1.854.620,2	1.854.620,2
Investimentos	8.416.672,4	4.156.092,2	2.421.953,9	2.364.704,6	42.944,2	1.854.620,2	1.854.620,2
Inversões Financeiras	0,0	0,0	0,0	0,0	0,0	0,0	0,0
Concessão de Empréstimos (XVII)	0,0	0,0	0,0	0,0	0,0	0,0	0,0
Aquisição de Título de Capital já Integralizado (XVIII)	0,0	0,0	0,0	0,0	0,0	0,0	0,0
Aquisição de Título de Crédito (XIX)	0,0	0,0	0,0	0,0	0,0	0,0	0,0
Demais Inversões Financeiras	0,0	0,0	0,0	0,0	0,0	0,0	0,0
Amortização da Dívida (XX)	6.310.000,0	6.309.769,0	6.309.769,0	6.186.071,8	132.512,4	0,0	0,0
DESPESAS PRIMÁRIAS DE CAPITAL (XXI)=(XVI-XVII-XVIII-XIX-X	8.416.672,4	4.156.092,2	2.421.953,8	2.364.704,6	42.944,1	1.854.620,2	1.854.620,2
RESERVA DE CONTINGÊNCIA (XXII)	30.030,0	0,0	0,0	0,0	0,0	0,0	0,0
DESPESA PRIMARIA TOTAL (XXIII) = (XV+XXI+XXII)	287.034.551,1	224.511.495,3	191.989.909,1	185.188.946,4	7.556.501,5	7.975.309,2	7.975.309,2
RESULTADO PRIMARIO - Acima da Linha (XXIV) = (XIIa - (XXIIIa	--	--	--	14.397.913,0	--	--	--

Rogerio Esteves da Costa
Diretor Depart. Contabilidade
CRC/R 69591/0-

Flávia Guimarães Silva
Secretária Municipal de Fazenda

Antônio Carlos de Oliveira
Secretário Municipal de Controle Interno

Luiz Fernando Furtado da Graça
Prefeito Municipal de Valença - RJ

CHEFE DO PODER EXECUTIVO: LUIZ FERNANDO FURTADO DA GRAÇA
RESPONSÁVEL PELA CONTABILIDADE: ROGERIO ESTEVES DA COSTA

SIGFIS - Versão 2020 | Data de Emissão: 01/12/2020 10:52h | Anexo 6b do RREO

MUNICÍPIO DE VALENCA
RELATÓRIO RESUMIDO DA EXECUÇÃO ORÇAMENTÁRIA
DEMONSTRATIVO DO RESULTADO PRIMÁRIO
ORÇAMENTOS FISCAL E DA SEGURIDADE SOCIAL
PERÍODO DE REFERÊNCIA : 5º Bimestre / 2020

LRF, art 53, inciso III - Anexo 6a — R$1,00

META FISCAL PARA O RESULTADO PRIMÁRIO	VALOR CORRENTE
Meta fixada no Anexo de Metas Fiscais da LDO para o exercício de referência	-10.534.832,6

JUROS NOMINAIS	Jan a Out/2020 VALOR INCORRIDO
Encargos e Variações Monetárias Ativos (XXV)	3.350.102,5
Encargos e Variações Monetárias Passivas (XXVI)	0,0
RESULTADO NOMINAL - Acima da Linha (XXVII) = XXIV + (XXV - XXVI)	17.748.015,5

META FISCAL PARA O RESULTADO NOMINAL	VALOR CORRENTE
Meta fixada no Anexo de Metas Fiscais da LDO para o exercício de referência	0,0

Fonte : Coordenadoria de Contabilidade
Nota : [1]Para efeito deste Demonstrativo, o montante das Transferências Correntes corresponde, dentre outras receitas, ao total das Transferências Intergovernamentais, excluídas as Deduções da Receita Corrente para Formação do FUNDEB.

Rogerio Esteves da Costa
Diretor Depart. Contabilidade
CRC/R 695917/0-
Mat. 211233

Flávia Guimarães Silva
Secretária Municipal de Fazenda
Mat.: 122394

Antônio Carlos de Oliveira
Secretario Municipal de Controle Interno
Matrícula nº 101001 - CRC: RJ-078082/O-0

Luiz Fernando Furtado da Graça
Prefeito Municipal de Valença - RJ

CHEFE DO PODER EXECUTIVO: LUIZ FERNANDO FURTADO DA GRAÇA
RESPONSÁVEL PELA CONTABILIDADE: ROGERIO ESTEVES DA COSTA

SIGFIS - Versão 2020 — Data de Emissão: 01/12/2020 10:52h — Anexo 6b do RREO

MUNICÍPIO DE VALENCA
RELATÓRIO RESUMIDO DA EXECUÇÃO ORÇAMENTÁRIA
DEMONSTRATIVO DOS RESULTADOS PRIMÁRIO E NOMINAL
ORÇAMENTOS FISCAL E DA SEGURIDADE SOCIAL
PERÍODO DE REFERÊNCIA : 5º Bimestre / 2020

LRF, art 53, inciso III - Anexo 6b — R$ Milhares

ABAIXO DA LINHA

CÁLCULO DO RESULTADO NOMINAL	SALDO Em 31/12/2019 (a)	SALDO Em 31/Out/2020 (b)
DÍVIDA CONSOLIDADA (XXVIII)	118.211.477,80	114.360.145,40
DEDUÇÕES (XXIX)	6.290.028,50	13.149.378,10
Disponibilidade de Caixa	6.275.756,50	13.135.106,10
Disponibilidade de Caixa Bruta	36.128.611,80	34.999.974,90
(-) Restos a Pagar Processados (XXX)	29.852.855,30	21.864.868,80
Demais Haveres Financeiros	14.272,00	14.272,00
DÍVIDA CONSOLIDADA LÍQUIDA (XXXI) = (XXVIII - XXIX)	111.921.449,30	101.210.767,30
RESULTADO NOMINAL - Abaixo da Linha (XXXII) = (XXXIa - XXXIb)	10.710.682,00	

AJUSTE METODOLÓGICO	Até o 5º Bimestre / 2020
VARIAÇÃO SALDO RPP = (XXXIII) = (XXX a - XXX b)	7.987.986,50
RECEITA DE ALIENAÇÃO DE INVESTIMENTOS PERMANENTES (IX)	0,00
PASSIVOS RECONHECIDOS NA DC (XXXIV)	0,00
VARIAÇÃO CAMBIAL (XXXV)	0,00
PAGAMENTOS DE PRECATÓRIOS INTEGRANTES DA DC (XXXVI)	0,00
OUTROS AJUSTES (XXXVII)	0,00
RESULTADO NOMINAL AJUSTADO - Abaixo da Linha (XXXVIII)=(XXXII-XXXIII-IX+XXXIV+XXXV-XXXVI+XXXVII)	2.722.695,50
RESULTADO PRIMÁRIO - Abaixo da Linha (XXXIX) = XXXVIII - (XXV - XXVI)	-627.407,00

INFORMAÇÕES ADICIONAIS	PREVISÃO ORÇAMENTÁRIA
SALDO DE EXERCÍCIOS ANTERIORES	0,00
Recursos Arrecadados em Exercícios Anteriores - RPPS	0,00
Superávit Financeiro Utilizado para Abertura e Reabertura de Créditos Adicionais	0,00
RESERVA ORÇAMENTÁRIA DO RPS	0,00

Rogerio Esteves da Costa
Diretor Depart. Contabilidade
CRC/R 89591/0-
Mat. 211233

Flávia Guimarães Silva
Secretária Municipal de Fazenda
Mat.: 122294

Antônio Carlos de Oliveira
Secretário Municipal de Controle Interno
Matrícula nº 10100 - CRC. RJ-078062/O-0

Luiz Fernando Furtado da Graça
Prefeito Municipal de Valença - RJ

Fonte : Coordenadoria de Contabilidade

CHEFE DO PODER EXECUTIVO: LUIZ FERNANDO FURTADO DA GRAÇA
RESPONSÁVEL PELA CONTABILIDADE: ROGERIO ESTEVES DA COSTA

SIGFIS - Versão 2020 — Emissão: 01/12/2020 10:52h — Anexo 6b do RREO

MUNICÍPIO DE VALENCA
RELATÓRIO RESUMIDO DA EXECUÇÃO ORÇAMENTÁRIA
DEMONSTRATIVO DOS RESTOS A PAGAR POR PODER E ÓRGÃO
ORÇAMENTOS FISCAL E DA SEGURIDADE SOCIAL
PERÍODO DE REFERÊNCIA : 5º Bimestre / 2020

LRF, art 53, inciso V - Anexo 7 R$1,00

PODER/ÓRGÃO	RESTOS A PAGAR PROCESSADOS E NÃO PROCESSADOS LIQUIDADOS					RESTOS A PAGAR NÃO-PROCESSADOS				
	Inscritos		Canc.	Pagos	Saldo	Exerc. Ant.	Inscritos 2019	Canc.	Pagos	Saldo
	Exerc. Ant.	2019								
RESTOS A PAGAR (EXCETO INTRA-ORÇAMENTÁRI										
EXECUTIVO										
PREFEITURA VALENCA	12.013.438,1	3.094.709,0	113.409,0	2.786.462,1	12.208.276,0	2.250.392,0	6.358.554,8	10.378.210,3	3.825.158,5	-5.594.422,0
FUNDO MUN SAUDE VALENÇA	5.793.711,6	5.901.756,9	0,0	4.134.910,2	7.560.558,3	-10.951.483,1	5.778.595,4	1.459.886,1	3.921.185,1	-10.553.958,9
FUNDO MUN ASSIST SOCIAL VALENÇA	1.175.041,3	53.301,5	0,0	52.072,8	1.176.270,0	-367.517,4	286.284,2	590.880,3	138.980,6	-811.094,1
FUNDO MUN TRÂNSITO VALENÇA	130.358,0	0,0	0,0	0,0	130.358,0	-119.746,8	153.090,0	135.552,7	153.410,6	-255.620,1
FUNDO MUN DESENVOLVIMENTO VALENÇA	447.728,3	0,0	0,0	0,0	447.728,3	198.251,0	0,0	0,0	0,0	198.251,0
INSTITUTO PREVIDÊNCIA VALENÇA	0,0	865.394,1	0,0	865.394,1	0,0	2.560,0	30.314,0	0,0	27.754,1	5.119,9
FUNDO HABITAÇÃO VALENÇA	395.633,8	0,0	0,0	0,0	395.633,8	1.196.535,4	0,0	135.552,7	54.676,9	1.006.305,8
TOTAL (I)	19.955.911,1	9.915.161,5	113.409,0	7.838.839,2	21.918.824,4	-7.791.008,9	12.606.838,4	12.700.082,1	8.121.165,8	-16.005.418,4
RESTOS A PAGAR (INTRA-ORÇAMENTÁRIOS) (II)										
EXECUTIVO										
PREFEITURA VALENCA	-18.217,4	0,0	0,0	35.738,3	-53.955,7	0,0	0,0	0,0	0,0	0,0
TOTAL (II)	-18.217,4	0,0	0,0	35.738,3	-53.955,7	0,0	0,0	0,0	0,0	0,0
TOTAL (I + II)	19.937.693,7	9.915.161,5	113.409,0	7.874.577,5	21.864.868,7	-7.791.008,9	12.606.838,4	12.700.082,1	8.121.165,8	-16.005.418,4

Rogerio Esteves da Costa
Diretor Depart. Contabilidade
CRC/R 89591/0-
Mat. 211233

Flávia Guimarães Silva
Secretária Municipal de Fazenda
Mat.: 122394

Antônio Carlos de Oliveira
Secretário Municipal de Controle Interno
Matrícula nº 10100 - CRC. RJ-078082/O-0

Luiz Fernando Furtado da Graça
Prefeito Municipal de Valença - RJ

CHEFE DO PODER EXECUTIVO: LUIZ FERNANDO FURTADO DA GRAÇA
RESPONSÁVEL PELA CONTABILIDADE: ROGERIO ESTEVES DA COSTA

SIGFIS - Versão 2020 Data de Emissão: 01/12/2020 10:52h Anexo 7 do RREO

MUNICÍPIO DE VALENCA
RELATÓRIO RESUMIDO DA EXECUÇÃO ORÇAMENTÁRIA
DEMONSTRATIVO DAS RECEITAS E DESPESAS COM MANUTENÇÃO E DESENVOLVIMENTO DO ENSINO

ORÇAMENTOS FISCAL E DA SEGURIDADE SOCIAL
PERÍODO DE REFERÊNCIA : 5º Bimestre / 2020

LEI 9.394/96, art 72 - Anexo 8 R$1,00

RECEITAS DO ENSINO

RECEITA RESULTANTE DE IMPOSTOS (caput do art. 212 da Constituição)	PREVISÃO INICIAL	PREVISÃO ATUALIZADA (a)	RECEITAS REALIZADAS Até 5º Bim/2020 (b)	% (b/a)
1-RECEITAS DE IMPOSTOS	17.373.396,2	17.373.396,2	15.909.458,2	91,57
1.1-Receita Resultante do Imposto sobre a Propriedade Predial e Territorial Urbana - IPTU	7.462.649,0	7.462.649,0	7.772.944,9	104,16
1.1.1-Imposto sobre a Propriedade Predial e Territorial Urbana - IPTU	5.100.000,0	5.100.000,0	6.418.396,4	125,85
1.1.2-Multas, Juros de Mora, Dívida Ativa e Outros Encargos do IPTU	2.362.649,0	2.362.649,0	1.354.548,5	57,33
1.2-Receita Resultante do Imposto sobre Transmissão Inter Vivos - ITBI	1.742.532,0	1.742.532,0	1.111.767,3	63,80
1.2.1-Imposto sobre Transmissão Inter Vivos - ITBI	1.713.987,0	1.713.987,0	1.110.243,2	64,78
1.2.2-Dívida Ativa e Outros Encargos do ITBI	28.545,0	28.545,0	1.524,1	5,34
1.3-Receita Resultante do Imposto sobre Serviços de Qualquer Natureza - ISS	6.027.319,0	6.027.319,0	5.051.295,0	83,81
1.3.1-Imposto sobre Serviços de Qualquer Natureza - ISS	5.600.000,0	5.600.000,0	4.421.168,9	78,95
1.3.2-Multas, Juros de Mora e Outros Encargos do ISS	427.319,0	427.319,0	630.126,1	147,46
1.4-Receita Resultante do Imposto sobre Imposto de Renda Retido na Fonte - IRRF	2.140.896,2	2.140.896,2	1.973.451,1	92,18
1.4.1-Imposto de Renda Retido na Fonte - IRRF	1.986.000,0	1.986.000,0	1.973.451,0	99,37
1.4.2-Multas, Juros, de Mora e Outros Encargos do IRRF	154.896,2	154.896,2	0,0	0,00
1.5-Receita Resultante do Imposto Territorial Rural - ITR (CF. art 153, §4º, III	0,0	0,0	0,0	0,00
1.5.1-ITR	0,0	0,0	0,0	0,00
1.5.2-Multas, Juros de Mora e Outros Encargos do ITR	0,0	0,0	0,0	0,00
2-RECEITAS DE TRANSFERÊNCIAS CONSTITUCIONAIS E LEGAIS	82.075.463,0	82.075.463,0	64.746.192,0	78,89
2.1-Cota-Parte FPM	37.301.950,0	37.301.950,0	25.467.315,7	68,27
2.1.1-Parcela referente à CF art. 159, I, alinea b	37.301.950,0	37.301.950,0	25.467.315,7	68,27
2.1.2-Parcela referente à CF art. 159, I, alinea d	0,0	0,0	0,0	0,00
2.1.3-Parcela referente à CF art. 159, I, alínea e	0,0	0,0	0,0	0,00
2.2-Cota-Parte ICMS	40.050.000,0	40.050.000,0	34.213.825,9	85,43
2.3-ICMS-Desoneração - L.C. nº87/1996	117.993,0	117.993,0	0,0	0,00
2.4-Cota-Parte IPI-Exportação	1.063.000,0	1.063.000,0	942.128,3	88,63
2.5-Cota-Parte ITR	42.520,0	42.520,0	69.829,1	164,23
2.6-Cota-Parte IPVA	3.500.000,0	3.500.000,0	4.053.093,1	115,80
2.7-Cota-Parte IOF-Ouro	0,0	0,0	0,0	0,00
3-TOTAL DA RECEITA BRUTA DE IMPOSTOS (1 + 2)	99.448.859,2	99.448.859,2	80.655.650,3	81,10

Rogerio Esteves da Costa
Diretor Depart. Contabilidade
CRC/R 89591/0-
Mat. 211233

Flávia Guimarães Silva
Secretária Municipal de Fazenda
Mat.: 122394

Antônio Carlos de Oliveira
Secretario Municipal de Controle Interno
Matrícula nº 101001 - CRC. RJ-078082/O-0

Luiz Fernando Furtado da Graça
Prefeito Municipal de Valença - RJ

CHEFE DO PODER EXECUTIVO: LUIZ FERNANDO FURTADO DA GRAÇA
RESPONSÁVEL PELA CONTABILIDADE: ROGERIO ESTEVES DA COSTA
SIGFIS - Versão 2020 Data de Emissão: 01/12/2020 10:52h Anexo 8 do RREO

MUNICÍPIO DE VALENCA
RELATÓRIO RESUMIDO DA EXECUÇÃO ORÇAMENTÁRIA
DEMONSTRATIVO DAS RECEITAS E DESPESAS COM MANUTENÇÃO E DESENVOLVIMENTO DO ENSINO
DEMONSTRATIVO DAS RECEITAS E DESPESAS COM MANUTENÇÃO E DESENVOLVIMENTO DO ENSINO
ORÇAMENTOS FISCAL E DA SEGURIDADE SOCIAL
PERÍODO DE REFERÊNCIA : 5º Bimestre / 2020

LEI 9.394/96, art 72 - Anexo 8 — R$1,00

RECEITAS ADICIONAIS PARA FINANCIAMENTO DO ENSINO	PREVISÃO INICIAL	PREVISÃO ATUALIZADA (a)	RECEITAS REALIZADAS Até 5º Bim/2020 (b)	% (b/a)
4-RECEITA DA APLIC. FINANC. DE OUTROS RECURSOS DE IMPOSTOS VINC. AO ENSINO	0,0	0,0	0,0	0,00
5-RECEITA DE TRANSFERÊNCIAS DO FNDE	8.484.583,0	8.484.583,0	5.380.556,4	63,42
5.1-Transferências do Salário-Educação	5.565.000,0	5.565.000,0	4.518.813,9	81,20
5.2-Transferências Diretas - PDDE	0,0	0,0	0,0	0,00
5.3-Transferências Diretas - PNAE	1.200.000,0	1.200.000,0	859.804,2	71,65
5.4-Transferências Diretas - PNATE	125.000,0	125.000,0	0,0	0,00
5.5-Transferências Diretas - FNDE	1.563.756,0	1.563.756,0	0,0	0,00
5.6-Aplicações Financeiras Recursos do FNDE	30.827,0	30.827,0	1.938,3	6,29
6-RECEITA DE TRANSFERÊNCIAS DE CONVÊNIOS	0,0	0,0	0,0	0,00
6.1- Transferências de Convênios	0,0	0,0	0,0	0,00
6.2-Aplicação Financeira de Recursos de Convênios	0,0	0,0	0,0	0,00
7-RECEITA DE OPERAÇÕES DE CRÉDITO	0,0	0,0	0,0	0,00
8-OUTRAS RECEITAS PARA FINANCIAMENTO DO ENSINO	0,0	0,0	0,0	0,00
9-TOTAL RECEITAS ADICIONAIS PARA FINANCIAMENTO DO ENSINO (4 + 5 + 6 + 7 + 8)	8.484.583,0	8.484.583,0	5.380.556,4	63,42

FUNDEB

RECEITAS DO FUNDEB	PREVISÃO INICIAL	PREVISÃO ATUALIZADA (a)	RECEITAS REALIZADAS Até 5º Bim/2020 (b)	% (b/a)
10-RECEITAS DESTINADAS AO FUNDEB	13.260.393,5	13.260.393,5	12.674.823,3	95,58
10.1-Cota-Parte FPM Destinada ao FUNDEB - (20% de 2.1.1)	4.350.000,0	4.350.000,0	4.819.048,2	110,78
10.2-Cota-Parte ICMS Destinada ao FUNDEB - (20% de 2.2)	7.950.000,0	7.950.000,0	6.842.765,2	86,07
10.3-ICMS-Desoneração Destinada ao FUNDEB - (20% de 2.3)	25.000,0	25.000,0	0,0	0,00
10.4-Cota-Parte IPI-Exportação Destinada ao FUNDEB - (20% de 2.4)	160.000,0	160.000,0	188.425,6	117,77
10.5-Cota-Parte ITR ou ITR arrecadado (20% de 1.5 + 2.5)	15.393,5	15.393,5	13.965,7	90,72
10.6-Cota-Parte IPVA Destinada ao FUNDEB - (20% de 2.6)	760.000,0	760.000,0	810.618,6	106,66
11-RECEITAS RECEBIDAS DO FUNDEB	42.754.673,0	42.754.673,0	29.240.463,0	68,39
11.1-Transferências de Recursos do FUNDEB	42.679.200,0	42.679.200,0	29.237.874,9	68,51
11.2-Complementação da União ao FUNDEB	0,0	0,0	0,0	0,00
11.3-Receita de Aplicação Financeira dos Recursos FUNDEB	75.473,0	75.473,0	2.588,1	3,43
12-RESULTADO LÍQUIDO DAS TRANSFERÊNCIAS DO FUNDEB (11.1 - 10)	29.418.806,5	29.418.806,5	16.563.051,6	56,30

[SE RESULTADO LIQUIDO DA TRANSFERÊNCIA (12 > 0)] = ACRÉSCIMO RESULTANTE DAS TRANSFERÊNCIAS DO FUNDEB
[SE RESULTADO LIQUIDO DA TRANSFERÊNCIA (12 > 0)] = DECRÉSCIMO RESULTANTE DAS TRANSFERÊNCIAS DO FUNDEB

DESPESAS DO FUNDEB	DOTAÇÃO INICIAL	DOTAÇÃO ATUALIZADA (d)	DESPESAS EMPENHADAS Até 5º Bim/2020 (e)	% (f)=(e/d)	DESPESAS LIQUIDADAS Até 5º Bim/2020 (g)	% (f)=(g/d)
13-PAGAMENTO DOS PROFISSIONAIS DO MAGISTE	0,0	0,0	17.587.169,8	0,00	17.586.278,5	0,00
13.1-Com Educação Infantil	0,0	0,0	0,0	0,00	0,0	0,00
13.2-Com Ensino Fundamental	0,0	0,0	17.587.169,8	0,00	17.586.278,5	0,00
14-OUTRAS DESPESAS	42.679.200,0	42.679.200,0	15.175.141,2	35,56	15.176.032,5	35,56
14.1-Com Educação Infantil	0,0	0,0	0,0	0,00	0,0	0,00
14.2-Com Ensino Fundamental	42.679.200,0	42.679.200,0	15.175.141,2	35,56	15.176.032,5	35,56
15-TOTAL DAS DESPESAS DO FUNDEB (13+14)	42.679.200,0	42.679.200,0	32.762.311,0	76,76	32.762.311,0	76,76

DEDUÇÕES PARA FINS DE LIMITE DO FUNDEB PARA PAGAMENTO DOS PROFISSIONAIS DE ENSINO

16-RESTOS A PAGAR INSCRITOS NO EXERCÍCIO SEM DISPONIBILIDADE FINANCEIRA DE RECURSOS DO FUNDEB	0,00
16.1-FUNDEB 60%	0,00
16.2-FUNDEB 40%	0,00
17-DESPESAS CUSTEADAS COM O SUPERÁVIT FINANCEIRO, DO EXERCÍCIO ANTERIOR, DO FUNDEB	0,00
17.1-FUNDEB 60%	0,00
17.2-FUNDEB 40%	0,00
18-TOTAL DE DEDUÇÕES CONSIDERADAS PARA FINS DE LIMITE DO FUNDEB(16+17)	0,00

INDICADORES DO FUNDEB

19-TOTAL DE DESPESAS DO FUNDEB PARA FINS DE LIMITE (15 - 18)	32.762.310,95
19.1-MÍNIMO DE 60% DO FUNDEB NA REMUNERAÇÃO DO MAGISTÉRIO (13-(16.1+17.1))/(II)x100	60,14
19.2-MÁXIMO DE 40% EM DESPESAS COM MDE QUE NÃO REMUNERAÇÃO DO MAGISTÉRIO (14-(16.2+17.2))/(XX)X100	51,90
19.3-MÁXIMO DE 5% NÃO APLICADO NO EXERCÍCIO (100-(19.1+19.2))	-12,04

CONTROLE DA UTILIZAÇÃO DE RECURSOS NO EXERCÍCIO SUBSEQUENTE

20-RECURSOS RECEBIDOS DO FUNDEB EM 2019 QUE NÃO FORAM UTILIZADOS	0,00
21-DESPESAS CUSTEADAS COM O SALDO DO ITEM 20 ATÉ O PRIMEIRO TRIMESTRE DE 2020	0,00

Rogerio Esteves da Costa
Diretor Depart. Contabilidade
CRC/R 89591/0-
Mat. 211233

Flávia Guimarães Silva
Secretária Municipal de Fazenda
Mat.: 122394

Antônio Carlos de Oliveira
Secretario Municipal de Controle Interno
Matrícula nº 10100 - CPF: RJ-078082/0-0

Luiz Fernando Furtado da Graça
Prefeito Municipal de Valença - RJ

CHEFE DO PODER EXECUTIVO: LUIZ FERNANDO FURTADO DA GRAÇA
RESPONSÁVEL PELA CONTABILIDADE: ROGERIO ESTEVES DA COSTA

SIGFIS - Versão 2020 — Data de Emissão: 01/12/2020 10:52h — Anexo 8 do RREO

MUNICÍPIO DE VALENCA
RELATÓRIO RESUMIDO DA EXECUÇÃO ORÇAMENTÁRIA
DEMONSTRATIVO DAS RECEITAS E DESPESAS COM MANUTENÇÃO E DESENVOLVIMENTO DO ENSINO

ORÇAMENTOS FISCAL E DA SEGURIDADE SOCIAL
PERÍODO DE REFERÊNCIA : 5º Bimestre / 2020

LEI 9.394/96, art 72 - Anexo 8 | R$1,00

DESPESAS COM AÇÕES TÍPICAS DE MANUTENÇÃO E DESENVOLVIMENTO DO ENSINO	DOTAÇÃO INICIAL	DOTAÇÃO ATUALIZADA (d)	DESPESAS EMPENHADAS		DESPESAS LIQUIDADAS	
			Até 5º Bim/2020 (e)	% (e/d)x100	Até 5º Bim/2020 (f)	% (f/d)x100
22-EDUCAÇAO INFANTIL	1.386.001,0	552.001,0	520.460,6	94,29	103.137,3	18,68
22.1-Despesas Custeadas com Recursos do FUNDEB	0,0	0,0	0,0	0,00	0,0	0,00
22.2-Despesas Custeadas com Outros Recursos de Impostos	1.386.001,0	552.001,0	520.460,6	94,29	103.137,3	18,68
23-ENSINO FUNDAMENTAL	50.739.951,0	53.902.882,2	43.041.798,0	79,85	41.173.743,8	76,39
23.1-Despesas Custeadas com Recursos do FUNDEB	42.679.200,0	42.679.200,0	32.762.311,0	76,76	32.762.311,0	76,76
23.2-Despesas Custeadas com Outros Recursos de Impostos	8.060.751,0	11.223.682,2	10.279.487,1	91,59	8.411.432,9	74,94
24-ENSINO MÉDIO	0,0	0,0	0,0	0,00	0,0	0,00
25-ENSINO SUPERIOR	105.000,0	65.000,0	43.265,2	66,56	43.265,2	66,56
26-ENSINO PROFISSIONAL NÃO INTEGRADO AO ENSINO REGULAR	0,0	0,0	0,0	0,00	0,0	0,00
27-OUTRAS	0,0	0,0	0,0	0,00	0,0	0,00
28-TOTAL DESPESAS C/AÇÕES TÍPICAS DE MDE(23+24+25+26+27+28)	52.230.952,0	54.519.883,2	43.605.523,8	79,98	41.320.146,3	75,79

DEDUÇÕES CONSIDERADAS PARA FINS DE LIMITE CONSTITUCIONAL	VALOR
29-RESULTADO LÍQUIDO DAS TRANSFERÊNCIAS DO FUNDEB = (12)	16.563.051,60
30-DESPESAS CUSTEADAS COM A COMPLEMENTAÇÃO DO FUNDEB NO EXERCÍCIO	0,00
31-DESPESAS CUSTEADAS COM O SUPERÁVIT FINANCEIRO DO FUNDEB DO EXERCÍCIO ANTERIOR	0,00
32-DESPESAS CUSTEADAS COM O SUPERÁVIT FINANCEIRO DE OUTROS RECURSOS DE IMPOSTOS, DO EXERCÍCIO ANTERIOR	0,00
33-RESTOS A PAGAR INSCRITOS NO EXERCICIO SEM DISPONIBILIDADE FINANCEIRA DE RECURSOS DE IMPOSTOS VINCULADOS AO ENSINO	0,00
34-CANCELAMENTO,NO EXERCÍCIO, DE RESTOS A PAGAR INSCRITOS COM DISPONIBILIDADE FINANCEIRA DE RECURSOS DE IMPOSTOS VINCULADOS AO ENSINO = (44j)	0,00
35-TOTAL DAS DEDUÇÕES CONSIDERADAS PARA FINS DE LIMITES CONSTITUCIONAIS (29+30+32+33+34+35)	16.563.051,60
36-TOTAL DAS DESPESAS PARA FINS DE LIMITE (22+23)-36	24.713.829,53
37-MÍNIMO DE 25% DAS RECEITAS RESULTANTES DE IMPOSTOS NA MANUTENÇÃO E DESENVOLVIMENTO DO ENSINO [(38)/(3)]X100%	30,64

OUTRAS INFORMAÇÕES PARA CONTROLE

OUTRAS DESPESAS CUSTEADAS COM RECEITAS ADICIONAIS PARA FINANCIAMENTO DO ENSINO	DOTAÇÃO INICIAL	DOTAÇÃO ATUALIZADA (d)	DESPESAS EMPENHADAS		DESPESAS LIQUIDADAS	
			Até 5º Bim/2020 (e)	% (f)=(e/d	Até 5º Bim/2020 (g)	% (h)=(g/d
38-DESPESAS CUSTEADAS C/APLIC. FIN. EM OUTROS RECURSOS DE IMPOSTOS VINC. AO ENSINO	0,0	0,0	0,0	0,00	0,0	0,00
39-DESPESAS CUSTEADAS COM A CONTRIBUIÇÃO DO SALÁRIO-EDUCAÇÃO	5.565.000,0	5.565.000,0	3.917.726,4	70,40	976.248,1	17,54
40-DESPESAS CUSTEADAS COM OPERAÇÃO DE CRÉDITO	0,0	0,0	0,0	0,00	0,0	0,00
41-DESPESAS CUSTEADAS COM OUTRAS RECEITAS PARA FINANCIAMENTO DO ENSINO	3.045.450,0	3.045.450,0	983.315,9	32,29	267.454,8	8,78
42-TOTAL OUTRAS DESPESAS CUSTEADAS C/RECEITAS ADIC. P/FINANC.DO ENSINO	8.610.450,0	8.610.450,0	4.901.042,2	56,92	1.243.702,9	14,44
(40+41+42+43)	0,0	0,0	0,0	0,00	0,0	0,00
43-TOTAL GERAL DAS DESPESAS COM MDE (29+44)	60.841.402,0	63.130.333,2	48.506.566,0	76,84	42.563.849,2	67,42

RESTOS A PAGAR INSCRITOS COM DISPONIBILIDADE FINANCEIRA DE RECURSOS DE IMPOSTOS VINCULADOS AO ENSINO	SALDO ATÉ O BIMESTRE	Cancelado em 2020 (g)
44-RESTOS A PAGAR DE DESPESAS COM MANUTENÇÃO E DESENVOLVIMENTO DO ENSINO	**4.220.565,96**	0,00
44.1- EXECUTADOS COM RECURSOS DE IMPOSTOS VINCULADOS AO ENSINO	3.156.068,68	0,00
44.2-EXECUTADOS COM RECURSOS DO FUNDEB	1.064.497,28	0,00

CONTROLE DA DISPONIBILIDADE FINANCEIRA	FUNDEB	SALÁRIO EDUCAÇÃO
45-DISPONIBILIDADE FINANCEIRA EM 31 DE DEZEMBRO DE <EXERCÍCIO ANTERIOR>	**409.848,71**	**243.246,77**
46-(+) INGRESSO DE RECURSOS ATÉ O BIMESTRE (Orçamentário)	**29.237.874,89**	**4.518.813,94**
47-(-) PAGAMENTOS EFETUADOS ATÉ O BIMESTRE	**24.539.727,29**	**1.742.171,78**
47.1-ORÇAMENTO DO EXERCÍCIO	24.539.727,29	1.712.358,34
47.2-RESTOS A PAGAR	0,00	29.813,44
48-(+) RECEITA DE APLICAÇÃO FINANCEIRA DOS RECURSOS ATÉ O BIMESTRE	**2.588,11**	**0,00**
49-(=) DISPONIBILIDADE FINANCEIRA ATÉ O BIMESTRE	**5.110.584,42**	**3.019.888,93**
50-(+) Ajustes	**-144.713,25**	**-426.702,08**
50.1 (+) Retenções	0,00	0,00
50.2 (-) Valores a Recuperar	0,00	0,00
50.3 (+) Outros Valores Extraorçamentários	0,00	0,00
54.4 (+) Conciliação Bancária	-144.713,25	-426.702,08
51- (=) SALDO FINANCEIRO CONCILIADO	**4.965.871,17**	**2.593.186,85**

FONTE :
[1] Caput do artigo 212 da CF/1988
[2] Os valores referentes à parcela dos restos a Pagar inscritos sem disponibilidade financeira vinculada à educação deverão ser informados somente no RREO do ultimo bimestre do exercício.
[3] Limites mínimos anuais a serem cumpridos no encerramento do exercíci, no âmbito de atuação prioritária, conforme Lei 9.394/96, art. 11, V.

AJUSTE DAS DESPESAS COM MANUTENÇÃO E DESENVOLVIMENTO DO ENSINO

VINCULADAS ÀS RECEITAS RESULTANTES DE IMPOSTOS	8.514.570,18
Despesas com Ensino Fundamental (23.2)	8.411.432,85
Despesas com Educação Infantil em Creches e Pré-Escolas (22.2)	103.137,33
PARCELA DAS TRANSFERÊNCIAS DESTINADA À FORMAÇÃO DO FUNDEB (10)	12.674.823,29
INATIVOS PAGOS COM RECURSOS DO TESOURO (40)	0,00
Despesas com Ensino Fundamental	0,00
Despesas com Educação Infantil em Creches e Pré-Escolas	0,00
TOTAL DA DESPESA COM MANUTENÇÃO E DESENVOLVIMENTO DO ENSINO - (23.2 + 22.2 + 10 + 40)	21.189.393,47
AJUSTE DA TABELA DE CUMPRIMENTO DOS LIMITES CONSTITUCIONAIS	
Mínimo de <25%> das receitas resultantes de impostos na manutenção e desenvolvimento do ensino - Caput do artigo 212 da CF/88	26,27
Mínimo de <60%> do FUNDEB na remuneração do magistério do Ensino Fundamental - caput § 5º do art. 60 do ADCT	60,14

CHEFE DO PODER LUIZ FERNANDO FURTADO DA GRAÇA
RESPONSÁVEL PELA CONTABILIDADE ROGÉRIO ESTEVES DA COSTA

Rogério Esteves da Costa
Diretor Depart. Contabilidade
Mat. 211233

Flavia Guimarães Silva
Secretária Municipal de Fazenda
Mat.: 122394

Antônio Carlos de Oliveira
Secretário Municipal de Controle Interno

Luiz Fernando Furtado da Graça
Prefeito Municipal de Valença - RJ

SIGFIS - Versão 2020 | Data de Emissão: 01/12/2020 18:52h | Anexo 8 do RREO

MUNICÍPIO DE VALENÇA
RELATÓRIO RESUMIDO DA EXECUÇÃO ORÇAMENTÁRIA
DEMONSTRATIVO DAS RECEITAS DE IMPOSTOS E DAS DESPESAS PRÓPRIAS COM SAÚDE
ORÇAMENTOS FISCAL E DA SEGURIDADE SOCIAL
PERÍODO DE REFERÊNCIA : 5º Bimestre / 2020

ADCT, art 77 - Anexo 12 — R$ 1,00

RECEITAS RESULTANTES DE IMPOSTOS E TRANSFERÊNCIAS CONSTITUCIONAIS E LEGAIS	PREVISÃO INICIAL	PREVISÃO ATUALIZADA (a)	RECEITAS REALIZADAS	
			Até 5º Bim/2020 (b)	% (B/A) x 100
RECEITA DE IMPOSTOS LÍQUIDA (I)	**17.373.386,2**	**17.373.386,2**	**16.808.468,3**	**91,8**
Receita Resultante do Imposto Predial e Territorial - IPTU	7.462.649,0	7.462.649,0	7.772.944,9	104,2
IPTU	5.100.000,0	5.100.000,0	6.418.396,4	125,9
Multa, Juros de Mora, Dívida Ativa e Outros Encargos do IPTU	2.362.649,0	2.362.649,0	1.354.548,5	57,3
Receita Resultante do Imposto sobre Transmissão Inter Vivos - ITBI	1.742.532,0	1.742.532,0	1.111.767,3	63,8
ITBI	1.713.987,0	1.713.987,0	1.110.243,2	64,8
Multa, Juros de Mora, Dívida Ativa e Outros Encargos do ITBI	28.545,0	28.545,0	1.524,1	5,3
Receita Resultante do Imposto sobre Serviços de Qualquer Natureza - ISS	6.027.319,0	6.027.319,0	5.051.295,0	83,8
ISS	5.600.000,0	5.600.000,0	4.421.168,9	78,9
Multa, Juros de Mora, Dívida Ativa e Outros Encargos do ISS	427.319,0	427.319,0	630.126,1	147,5
Receita Resultante do Imposto sobre a e Proventos de Qualquer Natureza Retido na Fonte - IRRF	2.140.896,2	2.140.896,2	1.973.451,1	92,2
RECEITAS DE TRANSFERÊNCIAS CONSTITUCIONAIS E LEGAIS (II)	**82.076.483,0**	**82.076.483,0**	**64.748.192,1**	**78,8**
Cota-Parte FPM	37.301.950,0	37.301.950,0	25.467.315,7	68,3
Cota-Parte ITR	42.520,0	42.520,0	69.829,1	164,2
Cota-Parte ICMS	40.050.000,0	40.050.000,0	34.213.825,9	85,4
Cota-Parte IPVA	3.500.000,0	3.500.000,0	4.053.093,1	115,8
Cota-Parte IPI-Exportação	1.063.000,0	1.063.000,0	942.128,3	88,6
Compensações Financeiras Provenientes de Impostos e Transferências Constitucionais	117.993,0	117.993,0	0,0	0,0
Desoneração ICMS (LC 87/1996)	117.993,0	117.993,0	0,0	0,0
Outras	0,0	0,0	0,0	0,0
Total das Receitas Resultantes de Impostos e Transferências Constitucionais e Legais (III)=(I)+(II)	**99.448.869,2**	**99.448.869,2**	**80.865.650,4**	**81,1**

DESPESAS COM AÇÕES E SERVIÇOS PÚBLICOS DE SAÚDE (ASPS) - POR SUBFUNÇÃO E CATEGORIA ECONÔMICA	DOTAÇÃO INICIAL	DOTAÇÃO ATUALIZADA (c)	DESPESAS EMPENHADAS		DESPESAS LIQUIDADAS		DESPESAS PAGAS	
			Até 5º Bim/2020 (d)	% (d/c) x100	Até 5º Bim/2020 (e)	% (e/c) x100	Até 5º Bim/2020 (f)	% (f/c) x100
ATENÇÃO BÁSICA (IV)	11.636.350,0	12.110.750,0	11.563.182,2	95,5	6.906.326,3	57,0	5.493.359,9	45,4
Despesas Correntes	11.223.800,0	11.778.200,0	11.540.032,9	98,0	6.886.326,3	58,5	5.481.259,9	46,5
Despesas de Capital	412.550,0	332.550,0	23.149,3	7,0	20.000,0	6,0	12.100,0	3,6
ASSISTÊNCIA HOSPITALAR E AMBULATORIAL (V)	21.456.650,0	20.982.250,0	12.665.715,9	60,4	10.160.396,8	48,4	9.915.660,2	47,3
Despesas Correntes	21.456.650,0	20.982.250,0	12.665.715,9	60,4	10.160.396,8	48,4	9.915.660,2	47,3
Despesas de Capital	0,0	0,0	0,0	0,0	0,0	0,0	0,0	0,0
SUPORTE PROFILÁTICO E TERAPÊUTICO (VI)	1.401.720,0	1.401.720,0	998.388,4	71,2	557.041,7	39,7	414.206,4	29,5
Despesas Correntes	1.401.720,0	1.401.720,0	998.388,4	71,2	557.041,7	39,7	414.206,4	29,5
Despesas de Capital	0,0	0,0	0,0	0,0	0,0	0,0	0,0	0,0
VIGILÂNCIA SANITÁRIA (VII)	390.000,0	390.000,0	285.395,7	73,2	189.532,3	48,6	189.532,3	48,6
Despesas Correntes	390.000,0	390.000,0	285.395,7	73,2	189.532,3	48,6	189.532,3	48,6
Despesas de Capital	0,0	0,0	0,0	0,0	0,0	0,0	0,0	0,0
VIGILÂNCIA EPIDEMIOLÓGICA (VIII)	0,0	0,0	0,0	0,0	0,0	0,0	0,0	0,0
Despesas Correntes	0,0	0,0	0,0	0,0	0,0	0,0	0,0	0,0
Despesas de Capital	0,0	0,0	0,0	0,0	0,0	0,0	0,0	0,0

CHEFE DO PODER EXECUTIVO: LUIZ FERNANDO FURTADO DA GRAÇA
RESPONSÁVEL ... ESTEVES DA COSTA
SIGFIS - Versão 2020 — Data de Emissão: .../2020 — Anexo 12 do RREO

Rogério Esteves da Costa
Diretor Depart. de Contabilidade
CRC/RJ 89591/0-
Mat. 211233

Flávia Guimarães Silva
Secretária Municipal de Fazenda
Mat.: 122394

Antônio Carlos de Oliveira
Secretário Municipal de Controle Interno
Matrícula nº 10100 - CRC. RJ-078082/O-0

Luiz Fernando Furtado da Graça
Prefeito Municipal de Valença

MUNICÍPIO DE VALENÇA
RELATÓRIO RESUMIDO DA EXECUÇÃO ORÇAMENTÁRIA
DEMONSTRATIVO DAS RECEITAS DE IMPOSTOS E DAS DESPESAS PRÓPRIAS COM SAÚDE
ORÇAMENTOS FISCAL E DA SEGURIDADE SOCIAL
PERÍODO DE REFERÊNCIA : 5º Bimestre / 2020

ADCT, art 77 - Anexo 12 — R$ 1,00

ALIENTAÇÃO E NUTRIÇÃO (IX)	0,0	0,0	0,0	0,0	0,0	0,0	0,0	0,0
Despesas Correntes	0,0	0,0	0,0	0,0	0,0	0,0	0,0	0,0
Despesas de Capital	0,0	0,0	0,0	0,0	0,0	0,0	0,0	0,0
OUTRAS SUBFUNÇÕES (X)	800.000,0	800.000,0	394.675,5	49,3	47.725,0	6,0	390,5	0,0
Despesas Correntes	800.000,0	800.000,0	394.675,5	49,3	47.725,0	6,0	390,5	0,0
Despesas de Capital	0,0	0,0	0,0	0,0	0,0	0,0	0,0	0,0
TOTAL (XI)=(IV+V+VI+VII+VIII+IX+X)	35.684.720,0	35.684.720,0	25.907.337,7	348,6	17.861.022,1	199,8	16.013.149,3	170,8

APURAÇÃO DO CUMPRIMENTO DO LIMITE MÍNIMO PARA APLICAÇÃO EM ASPS	DESPESAS EMPENHADAS (d)	DESPESAS LIQUIDADAS (e)	DESPESAS PAGAS (f)
Total das Despesas com ASPS (XII) = (XI)	25.907.337,7	17.861.022,1	16.013.149,3
(-) Restos a Pagar Não Processados Inscritos Indevidamente no Exercício sem Disponibilidade Financeira (XIII)	0,0	0,0	—
(-) Despesas Custeadas com Recursos Vinculados à Parcela do Percentual Mínimo que não foi Aplicado em ASPS em Exercícios Anteriores (XIV)	0,0	0,0	0,0
(-) Despesas Custeadas com Disponibilidade de Caixa Vinculada aos Restos a Pagar Cancelados (XV)	0,0	0,0	0,0
(=)VALOR APLICADO EM ASPS (XVI) = (XII - XIII - XIV - XV)	25.907.337,7	17.861.022,1	16.013.149,3
Despesa Mínima a ser Aplicada em ASPS (XVII) = (III) x 15% (LC 141/2012)			12.098.347,6
Despesa Mínima a ser Aplicada em ASPS (XVII) = (III) x % (Lei Orgânica Municipal)			0,0
Diferença entre o Valor Aplicado e a Despesa Mínima a ser Aplicada (XVIII) = (XVI (d ou e) - XVII)	0,0	5.762.674,5	—
Limite não Cumprido (XIX) = (XVIII) (Quando valor for inferior a zero)	—	0,0	—
PERCENTUAL DA RECEITA DE IMPOSTOS E TRANSFERÊNCIAS CONSTITUCIONAIS E LEGAIS APLICADO EM ASPS (XVIII) * 100 (mínimo de 15% conforme LC nº 141/2012 ou % da Lei Orgânica Municipal)	32,1	22,1	—

CONTROLE DO VALOR REFERENTE AO PERCENTUAL MÍNIMO NÃO CUMPRIDO EM EXERCÍCIOS ANTERIORES PARA FINS DE APLICAÇÃO DOS RECURSOS VINCULADOS CONFORME ARTIGOS 25 E 26 DA LC 141/2012	LIMITE NÃO CUMPRIDO				
	Saldo Inicial (no exercício atual) h	Despesas Custeadas no Exercício de Referência			Saldo Final (não aplicado)
		Empenhadas (i)	Liquidadas (j)	Pagas (k)	(l) = (h-(i ou j))
Diferença de limite não cumprido em 2020 (saldo final = XIX d)	—	—	—	—	0,0
Diferença de limite não cumprido em 2019 (saldo final = XIX d)	0,0	0,0	0,0	0,0	0,0
Diferença de limite não cumprido em Exercícios Anteriores (saldo inicial igual ao saldo final do demonstrativo do exercício anterior)	0,0	0,0	0,0	0,0	0,0
TOTAL DA DIFERENÇA DE LIMITE NÃO CUMPRIDO EM EXERCÍCIOS ANTERIORES (XX)	0,0	0,0	0,0	0,0	0,0

EXECUÇÃO DE RESTOS A PAGAR

EXERCÍCIO DO EMPENHO	Valor Mínimo para aplicação em ASPS (m)	Valor aplicado em ASPS no exercício (n)	Valor aplicado além do limite mínimo (o) = (n-m), se < 0 então (o) = 0	Total inscrito em RP no exercício (p)	RPNP Inscritos Indevidamente no Exercício sem Disponibilidade Financeira q = (r)=(0)	Valor inscrito em RP considerado no Limite (r)=(p-(o+q)) se < 0 então (r) = (0)	Total de RP pagos (s)	Total de RP a pagar (t)	Total de RP cancelados ou prescritos (u)	Diferença entre o valor aplicado além do limite e o total do RP (v) = ((o + q) -u))
Empenhos de 2020 (regra nova)	12.098.347,6	25.907.337,7	13.808.990,1	0,0	0,0	0,0	—	0,0	—	0,0
Empenhos de 2019 (regra nova)	0,0	0,0	0,0	0,0	0,0	0,0	111.669,9	-111.669,9	0,0	0,0
Empenhos de 2018	0,0	0,0	0,0	0,0	0,0	0,0	0,0	0,0	0,0	0,0
Empenhos de 2017	0,0	0,0	0,0	0,0	0,0	0,0	0,0	0,0	0,0	0,0
Empenhos de 2016 e anteriores	0,0	0,0	0,0	0,0	0,0	0,0	0,0	0,0	0,0	0,0

CHEFE DO PODER EXECUTIVO: LUIZ FERNANDO FURTADO DA GRAÇA
RESPONSÁVEL PELA CONTABILIDADE: ROGERIO ESTEVES DA COSTA
SIGFIS - Versão 2020 — Data de Emissão: 07/12/2020 — Anexo 12 do RREO

Rogerio Esteves da Costa
Diretor Depart. Contabilidade
CRC/R 89591/0-
Mat. 211233

Flávia Guimarães Silva
Secretária Municipal de Fazenda
Mat.: 122394

Antônio Carlos de Oliveira
Secretário Municipal de Controle Interno
Matrícula nº 10100* - CRC. RJ-078082/O-0

Luiz Fernando Furtado da Graça
Prefeito Municipal de Valença

MUNICÍPIO DE VALENÇA
RELATÓRIO RESUMIDO DA EXECUÇÃO ORÇAMENTÁRIA
DEMONSTRATIVO DAS RECEITAS DE IMPOSTOS E DAS DESPESAS PRÓPRIAS COM SAÚDE
ORÇAMENTOS FISCAL E DA SEGURIDADE SOCIAL
PERÍODO DE REFERÊNCIA : 5º Bimestre / 2020

ADCT, art 77 - Anexo 12 — R$ 1,00

TOTAL DOS RESTOS A PAGAR CANCELADOS OU PRESCRITOS ATÉ O FINAL DO EXERCÍCIO ATUAL QUE AFETARAM O CUMPRIMENTO DO LIMITE (XXI)	0,0
TOTAL DOS RESTOS A PAGAR CANCELADOS OU PRESCRITOS ATÉ O FINAL DO EXERCÍCIO ANTERIOR QUE AFETRAM O CUMPRIMENTO DO LIMITE (XXII)	0,0
TOTAL DOS RESTOS A PAGAR CANCELADOS OU PRESCRITOS NO EXERCÍCIO ATUAL QUE AFETRAM O CUMPRIMENTO DO LIMITE (XXIII) = (XXI - XXII)	0,0

CONTROLE DE RESTOS A PAGAR CANCELADOS OU PRESCRITOS CONSIDERADOS PARA FINS DE APLICAÇÃO DA DISPONIBILIDADE DE CAIXA CONFORME ARTIGO 24§§ 1º e 2º DA LC 141/2012	RESTOS A PAGAR CANCELADOS OU PRESCRITOS				
	Saldo Inicial (w)	Despesas Custeadas no Exercício de Referência			Saldo Final (não aplicado)
		Empenhadas (x)	Liquidadas (v)	Pagas (z)	(aa) = (w-(x ou y))
Restos a pagar cancelados ou prescritos em 2020 a serem compensados (XXIV)	0,0	0,0	0,0	0,0	0,0
Restos a pagar cancelados ou prescritos em 2020 a serem compensados (XXV)	0,0	0,0	0,0	0,0	0,0
RP cancelados ou prescritos em exercícios anteriores a serem compensados (XXVI)(saldo inicial igual ao saldo final do demonstrativo anterior)	0,0	0,0	0,0	0,0	0,0
TOTAL DE RESTOS A PAGAR CANCELADOS OU PRESCRITOS A COMPENSAR (XXVII)	**0,0**	**0,0**	**0,0**	**0,0**	**0,0**

RECEITAS ADICIONAIS PARA O FINANCIAMENTO DA SAÚDE NÃO COMPUTADAS NO CÁLCULO DO MÍNIMO	PREVISÃO INICIAL	PREVISÃO ATUALIZADA (a)	RECEITAS REALIZADAS	
			<Período Atual> (b)	% (B/A) x 100
RECEITAS DE TRANSFERÊNCIA PARA A SAÚDE (XXVIII)	35.295.820,0	35.295.820,0	63.930.851,7	181,1
Provenientes da União	29.633.820,0	29.633.820,0	49.673.547,2	167,6
Provenientes dos Estados	5.662.000,0	5.662.000,0	14.257.304,5	251,8
Provenientes de Outros Municípios	0,0	0,0	0,0	0,0
RECEITAS DE OPERAÇÕES DE CRÉDITO INTERNAS E EXTERNAS VINCULADAS À SAÚDE (XXIX)	0,0	0,0	0,0	0,0
OUTRAS RECEITAS (XXX)	289.200,0	289.200,0	860.777,0	297,6
TOTAL DE RECEITAS ADICIONAIS PARA FINANCIAMENTO DA SAÚDE (XXXI)=(XXVIII+XXIX+XXX)	**35.585.020,0**	**35.585.020,0**	**64.791.628,7**	**182,1**

DESPESAS COM SAÚDE POR SUBFUNÇÕES E CATEGORIA ECONÔMICA NÃO COMPUTADAS NO CÁLCULO DO MÍNIMO Inscritas em	DOTAÇÃO INICIAL	DOTAÇÃO ATUALIZADA (c)	DESPESAS EMPENHADAS		DESPESAS LIQUIDADAS		DESPESAS PAGAS	
			Até 5º Bim/2020 (d)	% (d/c) x100	Até 5º Bim/2020 (e)	% (e/c) x100	Até 5º Bim/2020 (f)	% (f/c) x100
ATENÇÃO BÁSICA (XXXII)	9.460.820,0	11.801.310,4	8.977.752,8	76,1	7.640.074,8	64,7	7.600.804,2	64,4
Despesas Correntes	9.420.815,0	10.292.815,0	8.250.127,5	80,2	7.117.275,3	69,1	7.078.004,7	68,8
Despesas de Capital	40.005,0	1.508.695,4	727.625,3	48,2	522.799,5	34,7	522.799,5	34,7
ASSISTÊNCIA HOSPITALAR E AMBULATORIAL (XXXIII)	24.788.300,0	52.455.904,8	47.456.174,3	90,5	40.264.247,0	76,8	40.069.538,9	76,4
Despesas Correntes	24.729.200,0	51.998.924,8	47.439.581,3	91,2	40.256.941,0	77,4	40.062.230,9	77,1
Despesas de Capital	57.100,0	456.980,0	16.593,0	3,6	7.306,0	1,6	7.306,0	1,6
SUPORTE PROFILÁTICO E TERAPÊUTICO (XXXIV)	833.000,0	1.008.347,3	755.434,0	74,9	530.884,6	52,6	530.381,6	52,6
Despesas Correntes	833.000,0	1.008.347,3	755.434,0	74,9	530.884,6	52,6	530.381,6	52,6
Despesas de Capital	0,0	0,0	0,0	0,0	0,0	0,0	0,0	0,0
VIGILÂNCIA SANITÁRIA (XXXV)	705.000,0	1.575.471,8	1.347.604,9	85,5	995.600,6	63,2	989.260,6	62,8
Despesas Correntes	690.000,0	1.223.500,0	1.055.744,9	86,3	936.740,6	76,6	930.400,6	76,0
Despesas de Capital	15.000,0	351.971,8	291.860,0	82,9	58.860,0	16,7	58.860,0	16,7
VIGILÂNCIA EPIDEMIOLÓGICA (XXXVI)	0,0	0,0	0,0	0,0	0,0	0,0	0,0	0,0
Despesas Correntes	0,0	0,0	0,0	0,0	0,0	0,0	0,0	0,0
Despesas de Capital	0,0	0,0	0,0	0,0	0,0	0,0	0,0	0,0
ALIMENTAÇÃO E NUTRIÇÃO (XXXVII)	0,0	0,0	0,0	0,0	0,0	0,0	0,0	0,0
Despesas Correntes	0,0	0,0	0,0	0,0	0,0	0,0	0,0	0,0

CHEFE DO PODER EXECUTIVO: LUIZ FERNANDO FURTADO DA GRAÇA
RESPONSÁVEL PELA CONTABILIDADE: ROGERIO ESTEVES DA COSTA

Rogerio Esteves da Costa
Diretor Geral Contabilidade
CRC/R 69591/0-
Mat. 211233

Flávia Guimarães Silva
Secretária Municipal de Fazenda
Mat.: 122394

Data de Emissão: 01/12/2020 10:55h

Antônio Carlos de Oliveira
Secretário Municipal de Controle Interno
Matrícula nº 10100 - CRC. RJ-078062/O-0

Luiz Fernando Furtado da Graça
Prefeito Municipal de Valença - RJ

SIGFIS - Versão 2020

Anexo 12 do RREO

MUNICÍPIO DE VALENÇA
RELATÓRIO RESUMIDO DA EXECUÇÃO ORÇAMENTÁRIA
DEMONSTRATIVO DAS RECEITAS DE IMPOSTOS E DAS DESPESAS PRÓPRIAS COM SAÚDE
ORÇAMENTOS FISCAL E DA SEGURIDADE SOCIAL
PERÍODO DE REFERÊNCIA : 5º Bimestre / 2020

ADCT, art 77 - Anexo 12 — R$ 1,00

Despesas de Capital	0,0	0,0	0,0	0,0	0,0	0,0	0,0	0,0
OUTRAS SUBFUNÇÕES (XXXVIII)	0,0	18.718.979,0	13.088.041,9	69,9	9.395.889,3	50,2	9.395.889,3	50,2
Despesas Correntes	0,0	18.618.979,0	13.026.971,9	69,9	9.340.819,3	50,2	9.340.819,3	50,2
Despesas de Capital	0,0	100.000,0	61.070,0	61,1	55.070,0	55,1	55.070,0	55,1
TOTAL (XXXIX)=(XXXII+XXXIII+XXXIV+XXXV+XXXVI+XXXVII+XXXVIII)	**35.584.920,0**	**85.559.413,1**	**71.805.007,9**	**396,8**	**58.826.496,3**	**307,5**	**58.605.872,8**	**306,4**

DESPESAS COM SAÚDE NÃO COMPUTADAS NO CÁLCULO DO MÍNIMO

DESPESAS TOTAIS COM SAÚDE EXECUTADAS COM RECURSOS PRÓPRIOS E COM RECURSOS TRANSFERIDOS DE OUTROS ENTES	DOTAÇÃO INICIAL	DOTAÇÃO ATUALIZADA (c)	DESPESAS EMPENHADAS		DESPESAS LIQUIDADAS		DESPESAS PAGAS	
			Até 5º Bim/2020 (d)	% (d/c) x100	Até 5º Bim/2020 (e)	% (e/c) x100	Até 5º Bim/2020 (f)	% (f/c) x100
ATENÇÃO BÁSICA (XL)=(IV+XXXII)	21.096.970,0	23.912.080,4	20.540.935,0	171,8	14.548.401,1	121,8	13.094.184,1	109,6
ASSISTÊNCIA HOSPITALAR E AMBULATORIAL (XLI)=(V+XXXIII)	46.242.950,0	73.437.554,8	80.121.890,2	150,6	50.424.643,6	125,2	50.005.197,1	123,7
SUPORTE PROFILÁTICO E TERAPÊUTICO (XLII)=(VI+XXXIV)	2.034.720,0	2.410.067,3	1.753.802,4	146,1	1.087.726,3	92,4	944.568,0	82,1
VIGILÂNCIA SANITÁRIA (XLIII)=(VII+XXXV)	1.095.000,0	1.965.471,6	1.633.000,6	158,7	1.165.132,9	111,6	1.178.792,9	111,4
VIGILÂNCIA EPIDEMIOLÓGICA (XLIV)=(VIII+XXXVI)	0,0	0,0	0,0	0,0	0,0	0,0	0,0	0,0
ALIENTAÇÃO E NUTRIÇÃO (XLV)=(XIX+XXXVII)	0,0	0,0	0,0	0,0	0,0	0,0	0,0	0,0
OUTRAS SUBFUNÇÕES (XLVI)=(X+XXXVIII)	800.000,0	19.518.979,0	13.462.717,4	119,1	9.443.814,3	56,2	9.396.279,8	50,2
TOTAL DAS DESPESAS COM SAÚDE (XLVII)=(XI+XXXIX)	**71.269.640,0**	**121.244.133,1**	**97.512.345,6**	**746,4**	**76.667.518,4**	**507,3**	**74.619.021,9**	**477,2**
(-)Despesas executadas com recurso provenientes das transferências de recursos de outros entes	35.584.920,0	85.559.413,2	71.805.007,9	83,7	58.719.351,3	68,6	58.498.727,6	68,4
TOTAL DAS DESPESAS EXECUTADAS COM RECURSOS PRÓPRIOS (XLVIII)	**35.684.720,0**	**35.684.719,9**	**25.707.337,7**	**662,7**	**17.948.167,1**	**438,6**	**16.120.294,3**	**408,9**

Rogerio Esteves da Costa
Diretor Depart. Contabilidade
CRC/R 89591/0-
Mat. 211233

Flávia Guimarães Silva
Secretária Municipal de Fazenda
Mat.: 122394

Antônio Carlos de Oliveira
Secretario Municipal de Controle Interno
Matrícula nº 101001 - CRC: RJ-078080/O-0

Luiz Fernando Furtado da Graça
Prefeito Municipal de Valença - RJ

CHEFE DO PODER EXECUTIVO: LUIZ FERNANDO FURTADO DA GRAÇA
RESPONSÁVEL PELA CONTABILIDADE: ROGERIO ESTEVES DA COSTA

SIGFIS - Versão 2020 — Data de Emissão: 01/12/2020 10:53h — Anexo 12 do RREO

MUNICÍPIO DE VALENCA - PODER EXECUTIVO
RELATÓRIO RESUMIDO DA EXECUÇÃO ORÇAMENTÁRIA
DEMONSTRATIVO DAS PARCERIAS PÚBLICO-PRIVADAS

ORÇAMENTOS FISCAL E DA SEGURIDADE SOCIAL
PERÍODO DE REFERÊNCIA : 5º Bimestre / 2020

Lei nº 11.079, de 30.12.2004, arts 22 e 28 - Anexo 13

R$ 1,00

ESPECIFICAÇÃO	SALDO TOTAL EM 31 DE DEZEMBRO DO EXERCÍCIO ANTERIOR (a)	REGISTROS EFETUADOS EM 2020 NO BIMESTRE	REGISTROS EFETUADOS EM 2020 ATÉ O BIMESTRE (b)	SALDO TOTAL (c) = (a) + (b)
TOTAL DE ATIVOS	0,0	0,0	0,0	0,0
Direitos Futuros	0,0	0,0	0,0	0,0
Ativos Contabilizados na SPE	0,0	0,0	0,0	0,0
Contrapartida para Provisões de PPP	0,0	0,0	0,0	0,0
TOTAL DE PASSIVOS (I)	0,0	0,0	0,0	0,0
Obrigações Não Relacionadas a Serviços	0,0	0,0	0,0	0,0
Contrapartida para Ativos da SPE	0,0	0,0	0,0	0,0
Provisões de PPP	0,0	0,0	0,0	0,0
GARANTIAS DE PPP(II)	0,0	0,0	0,0	0,0
SALDO LÍQUIDO DE PASSIVOS DE PPP (III) = (I-II)	0,0	0,0	0,0	0,0
PASSIVOS CONTINGENTES	0,0	0,0	0,0	0,0
Contraprestações Futuras	0,0	0,0	0,0	0,0
Riscos Não Provisionados	0,0	0,0	0,0	0,0
Outros Passivos Contingentes	0,0	0,0	0,0	0,0
ATIVOS CONTINGENTES	0,0	0,0	0,0	0,0
Serviços Futuros	0,0	0,0	0,0	0,0
Outros Ativos Contingentes	0,0	0,0	0,0	0,0

DESPESAS DE PPP	2019	2020	2021	2022	2023	2024	2025	2026	2027	2028	2029
Do Ente Federado											
Das Estatais Não-Dependentes											
TOTAL DAS DESPESAS	0,0	0,0	0,0	0,0	0,0	0,0	0,0	0,0	0,0	0,0	0,0
RECEITA CORRENTE LÍQUIDA (RCL)	215.281.154,0	255.838.914,0	257.269.769,5	258.705.887,0	260.155.591,8	261.610.809,2	263.075.764,2	264.546.102,0	266.024.069,9	267.512.512,2	269.008.675,9
TOTAL DAS DESPESAS / RCL (%)	0,0	0,0	0,0	0,0	0,0	0,0	0,0	0,0	0,0	0,0	0,0

FONTE :

CHEFE DO PODER EXECUTIVO: LUIZ FERNANDO FURTADO DA GRAÇA
RESPONSÁVEL PELA CONTABILIDADE: ROGERIO ESTEVES DA COSTA

SIGFIS - Versão 2020   Data de Emissão: 01/12/2020 10:53h

Rogerio Esteves da Costa
Diretor Depart. Contabilidade
CRC/R 89591/0-
Mat. 211233

Flávia Guimarães Silva
Secretária Municipal de Fazenda
Mat.: 122394

Antônio Carlos de Oliveira
Secretário Municipal de Controle Interno
Matrícula nº 10100 - CRC RJ-078082/O-0

Luiz Fernando Furtado da Graça
Prefeito Municipal de Valença - RJ

MUNICÍPIO DE VALENCA - PODER EXECUTIVO
DEMONSTRATIVO SIMPLIFICADO DO RELATÓRIO RESUMIDO DA EXECUÇÃO ORÇAMENTÁRIA
DEMONSTRATIVO SIMPLIFICADO
ORÇAMENTOS FISCAL E DA SEGURIDADE SOCIAL
PERÍODO DE REFERÊNCIA : 5º Bimestre / 2020

LRF, art 48 - Anexo 14 R$1,00

BALANÇO ORCAMENTÁRIO - RECEITAS	Até o bimestre
Previsão Inicial de Receita	236.757.125,2
Previsão Atualizada da Receita	236.757.125,2
Receitas Realizadas	219.438.514,9
Deficit Orçamentário	0,0
Saldos de Exercícios Anteriores (utilizados para créditos adicionais)	0,0

BALANÇO ORCAMENTÁRIO - DESPESAS	Até o bimestre
Dotação Inicial	236.757.125,2
Créditos Adicionais	58.843.028,9
Dotação Atualizada	295.600.154,1
Despesas Empenhadas	232.849.787,7
Despesas Liquidadas	200.186.570,8
Superavit Orçamentário	0,0

DESPESAS POR FUNÇÃO/SUBFUNÇÃO	Até o bimestre
Despesas Empenhadas	232.849.787,7
Despesas Liquidadas	200.186.570,8

RECEITA CORRENTE LIQUIDA - RCL	Até o bimestre
Receita Corrente Líquida	255.838.914,5

RECEITAS/DESPESAS DOS REGIMES DE PREVIDENCIA	Até o bimestre
Regime Próprio de Previdencia Social dos Servidores Públicos	
Receitas Previdenciárias realizadas (III)	19.054.095,2
Despesas Previdenciárias liquidadas (IV)	10.449.029,2
Resultado Previdenciário (III-IV)	8.605.066,0

RESULTADOS NOMINAL E PRIMÁRIO	Meta Fixada no Anexo de Metas Fiscais da LDO (a)	Resultado Apurado Até o Bimestre (b)	% em Relação à Meta (b/a)
Resultado Nominal	0,0	17.748.015,5	0,0%
Resultado Primário	-10.534.832,6	14.397.913,0	-136,7%

MOVIMENTAÇÃO DE RESTOS A PAGAR	Inscrição	Cancelamento até o bimestre	Pagamento até o bimestre	Saldo a pagar
POR PODER				
RESTOS A PAGAR PROCESSADOS				
Poder Executivo	29.852.855,2	113.409,0	7.874.577,5	21.864.868,7
Poder Legislativo	0,0	0,0	0,0	0,0
RESTOS A PAGAR NÃO PROCESSADOS				
Poder Executivo	4.815.829,5	12.700.082,1	8.121.165,8	-16.005.418,4
Poder Legislativo	0,0	0,0	0,0	0,0
TOTAL	34.668.684,7	12.813.491,1	15.995.743,3	5.859.450,3

DESPESAS COM MANUTENÇÃO E DESENVOLVIMENTO DO ENSINO - MDE	Valor Apurado até o bimestre	Limites Constitucionais Anuais	
		%Mínimo Aplicar Exerc	%Aplicado até bimestre
Mínimo Anual de 25% das Receitas de Impostos na Manutenção e Desenvolvimento do Ensino - MDE	24.713.829,5	25%	30,6%
Mínimo Anual de 60% do FUNDEB na Remuneração do Magistério com Ensino Fundamental e Educação Infantil	32.762.311,0	60%	60,1%

RECEITAS DE OPERAÇÕES DE CRÉDITO E DESPESAS DE CAPITAL	Valor Apurado Até o Bimestre	Saldo a Realizar
Receita de Operação de Crédito		
Despesa de Capital Líquida		

PROJEÇÃO ATUARIAL DOS REGIMES DE PREVIDÊNCIA	Exercício em Referência	10º Exercício	20º Exercício	35º Exercício
Regime Próprio de Previdencia Social dos Servidores Públicos				
Receitas Previdenciárias (IV)				
Despesas Previdenciárias (V)				
Resultado Previdenciário (VI)=(IV-V)				

RECEITA DA ALIENAÇÃO DE ATIVOS E APLICAÇÃO DOS RECURSOS	Valor Apurado Até o Bimestre	Saldo a Realizar
Receita de Capital Resultante da Alienação de Ativos		
Aplicação dos Recursos da Alienação de Ativos		

DESPESAS COM AÇÕES E SERVIÇOS PÚBLICOS DE SAÚDE	Valor Apurado Até o Bimestre	Limite Constitucional Anual	
		%Mínimo a Aplicar no Exercício	% Aplicado até o bimestre
Despesas Próprias com Ações e Serviços Públicos de Saúde	17.861.022,1	0,0%	22,1%

DESPESAS DE CARÁTER CONTINUADO, DERIVADAS DE PPP´S CONTRATADAS	Valor Apurado no Exercício Corrente
Total das despesas / RCL (%)	0,0%

Rogerio Esteves da Costa
Diretor Depart. Contabilidade
CRC/R 69591/0-

Flávia Guimarães Silva
Secretária Municipal de Fazenda
Mat.: 122394

Antônio Carlos de Oliveira
Secretário Municipal de Controle Interno
Matrícula nº 101001 - CRC. RJ-078082/O-0

Luiz Fernando Furtado da Graça
Prefeito Municipal de Valença - RJ

FONTE :
Nota :
CHEFE DO PODER EXECUTIVO: LUIZ FERNANDO FURTADO DA GRAÇA
RESPONSÁVEL PELA CONTABILIDADE: ROGERIO ESTEVES DA COSTA

SIGFIS - Versão 2020 Data de Emissão: 01/12/2020 10:53h Anexo 14 do RREO